YÜZBAŞI

TOMMİKS

14

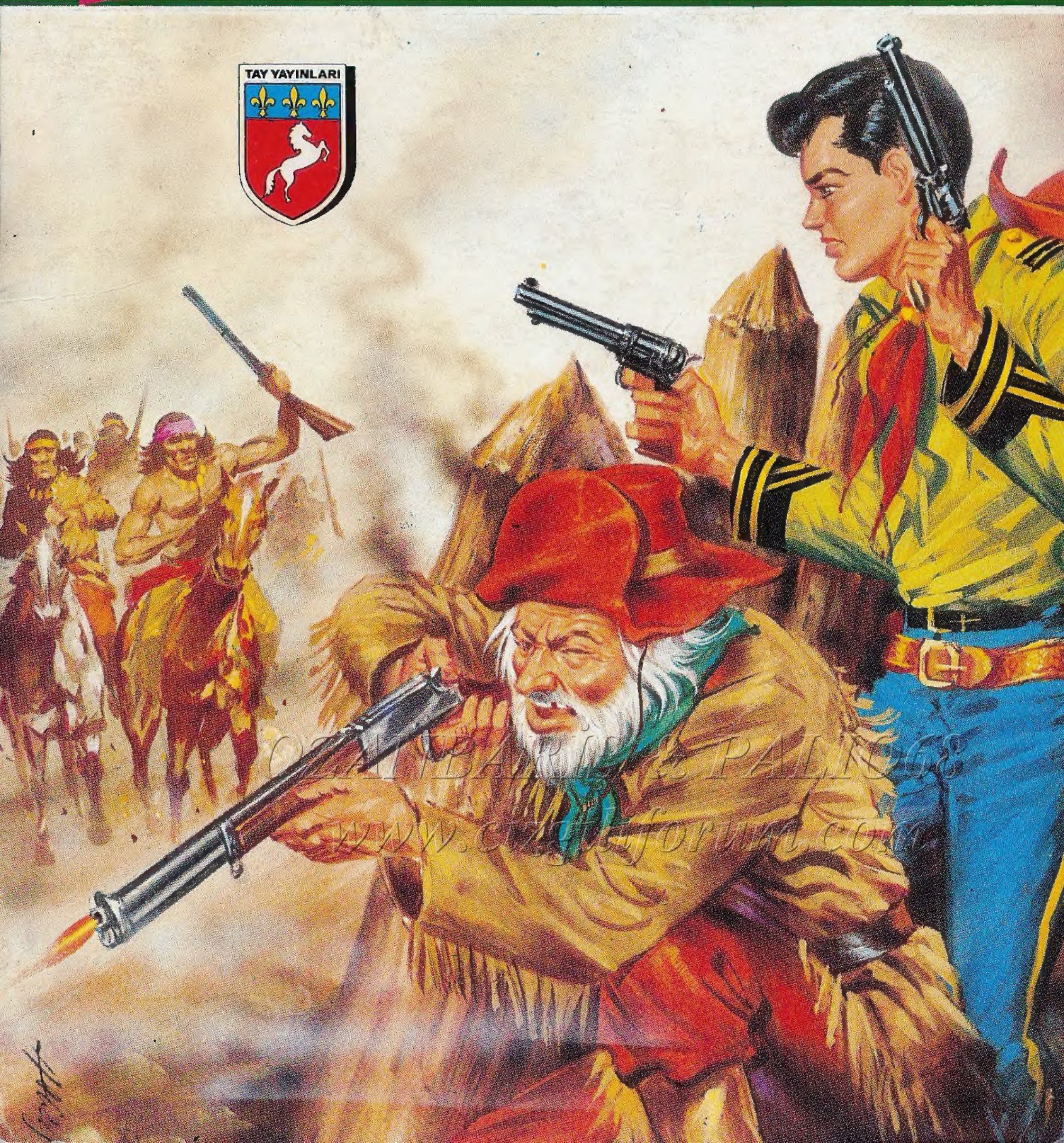

OZAN BARIŞ & PALIOĞ
www.cizgiforum.com

YÜZBAŞI

TOMMİKS

ÖLÜM MESAJI

Yaratıcıları

ESSEGESSE

© Copyright - DARDO-ILPA S.r.l.

BİRKAÇ SAAT SONRA REYTOWN İSTASYONUNDA...
YAVAŞ, OLUN.
BİRİ DOKTOR ÇAĞIRSIN, ÇABUK.
NE-LER OLDU?
YİNE TRENE SALDIRMIŞLAR..
BİRİSİ ÖLMÜŞ GALİBA...

AĞIR MI DOKTOR?
BAŞINA TAŞLA VURMUŞLAR. UZUN BİR SÜRE DİNLENMESİ GEREK, BAŞKA BİR ŞEYİ YOK...

BİRKAÇ YUDUM Tİ KONYAK ACUSUNU DİNDİRİR.. İYİ GÜNLER!
İYİ GÜNLER DOKTOR..

OH! OH! BAŞIM!
BURADA KONYAK BULUNUR MU?
TABİİ! HEMEN, GETİREYİM!

ZAVALLI! KİMBİLİR NASIL ACI ÇEKİYORDUR...
ARADA BİR BAŞIMA VURSALAR İYİ OLACAK..
HMMMM... NEFİS BİR KONYAK!..

AZ SONRA DEMİRYOLU MÜDÜRLÜĞÜNÜN ODASINDA...
DURUMU SİZ DE GÖRDÜNÜZ YÜZBAŞI. İKİ AYDIR BÖYLE. SALDIRI VE SABOTAJLARIN ARKASI KESİLMİYOR...

RAYLARI DÖŞÜYORUZ, SONRA BİR PATLAMA, HAYDİ BAŞTAN... BİR TÜRLÜ İLERLEYEMİYORUZ. ÖNGÖRDÜĞÜMÜZ YOLUN ANCAK YARISINI İNŞA EDEBİLDİK.
PEKİ HİÇ KİMSEYİ YAKALAYAMADINIZ MI?

AŞLA! HEMEN KAYBOLUYORLAR. ZATEN OLANLARI SİZ DE GÖRDÜNÜZ. SON DERECE ÇARESİZİZ..

İŞÇİLER ÇOK YORGUN VE BEZGİN... BEN BİLE BAZEN İŞİ BIRAKMAK İSTİYORUM. BU DEMİRYOLU LANETLİ!
BÖYLE SÖYLEMEYİN MÜDÜR BEY. DÖRT HAYDUT İÇİN PROJEDEN VAZGEÇEMEZSİNİZ. SORUMLULUĞU BANA VERİN, BEN İLGİLENEYİM.

PEKÂLÂ AMA BU SON SANSIMIZ. UNUTMAYIN BAŞARAMAZSANIZ VAZGEÇMEKTEN BAŞKA ÇAREMİZ KALMAYACAK.
ELİMDEN GELENİ YAPACAĞIM...

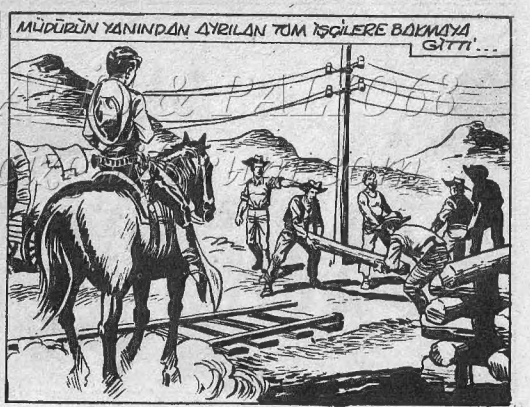
MÜDÜRÜN YANINDAN AYRILAN TÜM İŞÇİLERE BAKMAYA GİTTİ...

BU YÜZBAŞI TOM. HAYDUTLARI YENECEĞİNİ SÖYLÜYOR.
BOŞVERSENE! ARKADAŞINI NE HALE GETİRMİŞLER. O DA AYNI AKİBETE UĞRAYACAK!
BENİ PEK İYİ KARŞILAMADILAR. GÜVENSİZ BAKIYORLAR...
BU DA İŞİMİ ZORLAŞTIRACAK. OYSA BU İŞ İÇİN BİRE İHTİYACIM VAR...

DÖRTNALA GELEN BİR ATLI TOM'UN DÜŞÜNCELERİNİ DA GİTTİ.
SİLAH BAŞINA!..
HEY! NELER OLUYOR?
BRADY'NİN EKİBİ SALDIRIYA UĞRADI. HEPSİNİ ÖLDÜRECEKLER.
TANRIM. KARDEŞİM DE ORADAYDI.!

ÇABUK! VAKİT KAYBETMEYELİM.!
EKİP NE KADAR UZAKLIK-TA?
BİRKAÇ MİL... RAYLARIN DÖŞENECEĞİ YERİ HAZIRLAYACAKLARDI. ANİDEN SALDIRMIŞ OLACAKLAR..

EĞER KARDEŞİM RUDY'E BİR ŞEY..
SİLAH SESLERİ DUYULMUYOR... KORKARIM...
TANRIM.!
OLAMAZ! NE VAHŞET.!

RUDİ... KARDEŞİM... BEN GELDİM...
ARTIK YAPACAK BİR ŞEY YOK JOHN! RUDİ ÖLMÜŞ..!
ATLARA! PEŞLERİNDEN GİDELİM. BU YAPTIKLARINI ÖDEYECEKLER..

HAYDİ! NE BEKLİYORSUNUZ?
YARARI YOK. YÜZBAŞI. BİZİ DE ÖLDÜRÜRLER...
NE BİÇİM ADAMLARSINIZ? ÖLEN ARKADAŞLARINIZI, KARDEŞLERİNİZİ DÜŞÜNÜN!
BEN YAŞAMAK ZORUNDAYIM.. BAKMAM GEREKEN KARIM VE ÇOCUKLARIM VAR.!

PEKÂLÂ! BEN TEK BAŞIMA ONLARI İZLEYECEĞİM. SİZ BU ZAVALLILARI KASABAYA GÖTÜRÜN!..

HAYDİ, DEEEH!

BİRKAÇ MİL SONRA GENİŞ BİR DÜZLÜĞE GELDİ.

İZLER SON DERECE BELİRGİN.. DÜZLÜĞÜN ORTASINA DOĞRU GİDİYORLAR.

AÇIKTA YOL ALIRSAM TEPELERDEN ÜSTÜME ATEŞ AÇABİLİRLER. EN İYİSİ KARANLIĞI BEKLEMEK...

GERÇEKTEN DE GÜNEŞ BATINCA.

AY BAŞLIYOR! İÇİMDEN BİR SES O TEPELERİN ARDINDA İLGİNÇ ŞEYLER BULABİLECEĞİMİ SÖYLÜYOR..

BİR JAGUARIN GÖZLERİNE VE BİR YERLİNİN KURNAZLIĞINA SAHİP OLAN TOM İZ SÜRMEYE BAŞLADI...

TAHMİN ETTİĞİM GİBİ, İZLER TEPELERE DOĞRU GİDİYOR...

İŞTE TEPELERİN ETEKLERİNE GELDİK. ATIMI BURADA BIRAKIP...

... SESSİZCE YÜRÜYECEĞİM. ÇOK DİKKATLİ OLMALIYIM...

BAK HELE! BURADA İZLER BİRBİRİNE GİRMİŞ. DURMUŞLAR...

...İÇLERİNDEN BİRİ AYRILMIŞ. BELKİ DE BİR YERDE NÖBETÇİ KALMIŞTIR.

EN İYİSİ ÇETEYİ İZLEMEK. BELKİ İNLERİNİ BULABİLİRİM....

AMA TOM İZLERİ SÜRERKEN BİRİ DE ONU GÖZLÜYORDU..

HAYDİ... BİR ADIM DAHA YÜZBAŞI...

KENDİNİ KURNAZ SANIYORSUN HA? KİM KURNAZ BELLİ OLMAZ.

TAM KEMENT TOM'U SARACAĞI SIRADA ANİ BİR HAREKETLE.
KAHR...
BUNU KULLANMASINI BİLMİYORSUN...
EYVAH...
HER ŞEY O KADAR ÇABUK OLUP BİTMİŞTİ Kİ, HAYDUT ALARM BİLE VEREMEMİŞTİ...
BAĞIRIRSAN SENİ GEBERTİRİM.!.
ÖLÜ GİBİ YAPIYOR. DÜŞERKEN BOYNU MU KIRILDI ACABA?

AMA HAYDUT OLDUKÇA SAĞLIKLIYDI.
SENDEN KURNAZ OLDUĞUMU BİLMELİSİN!
AHH!
SENİ SİNEK GİBİ EZECEĞİM.!
TUZAĞA DÜŞTÜM... KEMİKLERİ ÇOK SAĞLAMMIŞ.!.
AMA ÇELİK DEĞİL YA.!.
AH!
BAĞIRMA... AĞZINI AÇMAMAYI ÖĞREN.!.
MADEM LAF ANLAMIYORSUN, BÖYLE ANLATAYIM.!.
UMARIM ARTIK ANLAMIŞSINDIR... BAYILDI!

DAHA İYİ... BÖYLECE RAHAT RAHAT ONU BAĞLAYABİLİRİM!

BURAYA SAKLARSAM ONU KİMSE GÖREMEZ...

ŞİMDİ İZLERİ SÜRMEYE DEVAM EDEYİM...

Az sonra...
DUMAN KOKUSU... SESLER GELİYOR... BULDUM GALİBA...

Tom, sürünerek kayalara yaklaşır...
İŞTE BURADALAR! ÜSTELİK İLGİNÇ ŞEYLER KONUŞUYORLAR!

İŞÇİLER ÇOK KORKTU! BUGÜNKÜ DERSTEN SONRA ÇOĞU İŞTEN AYRILIR!
GÜZEL... BİR DARBE DAHA İNDİRİRSEK DEMİRYOLU KAPANIR...

GİDİP ŞEFE OLANLARI ANLATAYIM! İYİ GECELER!
SANA DA!

LANET! BU TARAFA GELİYOR! KIPIRDARSAM AY IŞIĞINDA BENİ GÖREBİLİR!

EN İYİSİ KAYANIN GÖLGESİNDE SAKLANMAK... BURADA BENİ GÖREMEZ...

Ama ne yazık ki durum Tom'un düşündüğü gibi olmaz...
BİR SİGARA YAKAYIM BARİ...

Haydut birden kibritin ışığında Tom'u farkeder...
KAHRETSİN! YÜZBAŞI TOMMİKS! ALARM!
HAY AKSİ!

YÜZBAŞI TOMMİKS BURADA! ALARM!
LANET OLSUN!
BURAYA GELMİŞ...
YİNE O UĞURSUZ GRİNGO! GİDİP HADDİNİ BİLDİRELİM!

TAM SİGARA İÇECEK YERİ BULDUN SERSEM. ŞİMDİ GÜRÜRSÜN!..
AH!

HEMEN BURADAN KAÇMALIYIM...
YAKALAYIN! SALDIRIN!..
KAÇMASINA İZİN VERMEYİN..!

BU NE KALABALIK. SAYINIZI BİRAZ AZALTALIM!

HAY ŞEYTAN!..
AH!

RAHATSIZ ETTİĞİM İÇİN ÖZÜR DİLERİM. HEMEN GİDİYORUM!..

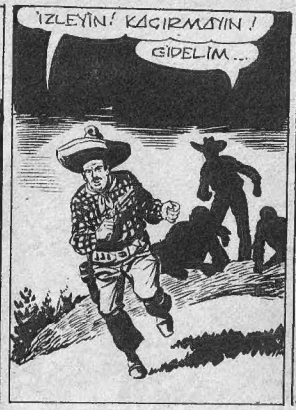
İZLEYİN! KAÇIRMAYIN!
GİDELİM...

İLERİ ARKADAŞLAR!

GEÇTİLER! ARTIK YUKARI ÇIKABİLİRİM...

UCUZ ATLATTIM. PARAMPARÇA OLABİLİRDİM...

AMA TOM'UN ÇIKARDIĞI GÜRÜLTÜYÜ HAYDUTLAR DA DUYMUŞTU.
İŞTE ORADA!..
ATEŞ!..
ATEŞ!..

NEYSE Kİ MENZİL DIŞINDA SAYILIRIM. BANA YETİŞMELERİ İÇİN GENİŞ BİR TUR ATMALARI GEREKİYOR.

NASIL DA BAĞIRIYORLAR. ONLARA BİR OYUN OYNAYACAĞIM...

İŞTE GELDİM. UMARIM MEKSİKALI AYILMIŞTIR...

GÜZEL... UYANMIŞ. ŞİMDİ AĞZINI ÇÖZECEĞİM, AMA SAKIN BAĞIRMA!..

BİR DAKİKA SONRA ARKADAŞLARIN BURADA OLACAK. ONLARA SANA SÖYLEDİKLERİMİ TEKRARLAYACAKSIN...

BİR DAKİKA SONRA...
İŞTE ORADA!
FERNANDO BU!.

HEY FERNANDO... YÜZBAŞI TOM'U GÖRDÜN MÜ?
KARAMBA! BENİ GAFİL AVLADI...

...SONRA DA...
HAYATIN ELİMDE UNUTMA!

... SOLDAKİ KANYONA DOĞRU GİTTİ..!

VAMOS! ÖLÜ VEYA DİRİ ONU ELE GEÇİRMELİYİZ!
HAYDİ İLERİ!..

AFERİN, İYİ BECERDİN!.. NUMARAYI YUTTULAR. ŞİMDİ KENDİ İŞİMİZE BAKALIM...

ARTIK KONUŞMASAN DA OLUR... AĞZINI YİNE BAĞLAYALIM...

SAKIN BİR NUMARA YAPMAYA KALKMA! YOKSA BU KEZ GERÇEKTEN ÖLÜRSÜN...

AZ SONRA TOM'UN ATINA ULAŞTILAR.
ATIM İKİ KİŞİLİK DEĞİL. ÜZGÜNÜM, SEN YÜRÜYECEKSİN...

TOM KAYALARIN GÖLGESİNDEN YARARLANARAK SESSİZCE DÜZLÜKTEN ÇIKTI...

...VE BİR GÜNLÜK YÜRÜYÜŞTEN SONRA NİHAYET REYTOWN'A VARDILAR...

HEY! BAKIN BU YÜZBAŞI TOM..!
TA KENDİSİ!
BİR DE ESİR GETİRMİŞ...

HAİN
KARDEŞLERİMİZİ ÖLDÜREN KÖPEKLERDEN BİRİ BU! HEMEN SALLANDIRALIM...
KATİLE ÖLÜM!
AÇILIN! BIRAKIN GEÇELİM!
İNTİKAMIMIZI ALMALIYIZ. KATİLİ ASALIM!
SAKİN OLUN! EŞİRE DOKUNANI YURURUM!
ÖFKENİZİ ANLIYORUM AMA ONU LİNÇ ETMEK HEM BİZE BİR ŞEY SAĞLAMAZ HEM DE SİZ KATİL OLURSUNUZ. BİZE YAPMASI GEREKEN BİR AÇIKLAMA VAR. SONRA DA YARGILANACAK.
TOM'UN SÖZLERİ KALABALIĞI YATIŞTIRMIŞTI...
İTİRAF EDEYİM, SİZİ HİÇ BEKLEMİYORDUM YÜZBAŞI..
BEN OLMASAM SENİ PARÇALAYACAKLARDI FERNANDO..

NE YANİ, PSA - NA TEŞEKKÜR MÜ EDECEĞİM? ELLERİM BAĞLI OLMASA..
PEKÂLÂ ŞİMDİ BİZE ÇETE HAKKINDA TÜM BİLDİKLERİNİ ANLAT...
BİR ŞEY BİLMİYORUM. BİLSEM BİLE KONUŞMAZDIM!..
KAHROLASI MEKSİKALI! BANA BIRAKIN YÜZBAŞI, ELİMDEKİ KIZBAĞLA ONU BÜLBÜL GİBİ KONUŞTURURUM!..
DURUN! SAKİN OLUN!..
YA HER ŞEYİ ANLATIRSIN YA DA SENİ İŞGİLERE TESLİM EDERİM. NELER OLACAĞINI TAHMİN EDERSİN.
YARINA KADAR DÜŞÜN...
BU KASABADA HAPİSHANE VAR MI MUDUR BEY?
TABİİ... HEM DE KALE GİBİ SAĞLAM...
GÜZEL! FERNANDO! YU ORAYA KAPATIN. VE BİR DE GÖZCÜ KOYUN. BEN BİRAZ DİNLENECEĞİM..
GECE AY IŞIĞI HÜCREYİ VE NÖBETÇİYİ AYDINLATIYORDU...

KAHRETSİN! UYUYACAĞIMA BÜTÜN GECE BU ALÇAĞI BEKLEYECEĞİM...
BANA KALSA ONU HEMEN GEBERTİRDİM!
AZAK SESLERİ NÖBETÇİYİ DÜŞÜNCELERİNDEN SIYIRDI...
KİM VAR ORADA?
BENİM SAM. BİR DAKİKA GEL SENE!..
AH, SİZ MİSİNİZ? GELİYORUM.
SAM ESRARENGİZ KİŞİNİN BEKLEDİĞİ YERE VARINCA...
NE İSTİYOR.. AHH..!
KİMSE DUYMADI. BAĞIRMAYA FIRSAT BULAMADI...
ÇABUK FERNANDO... ŞURADA BİR AT VAR... BİR DAHA YAKALANIRSAN SENİ KENDİ ELİMLE GEBERTİRİM, TAMAM MI?

TOM SABAHIN ERKEN SAATLERİNDE BAZI SESLERLE UYANDI...
BU NE GÜRÜLTÜ, HAYDUTLAR MI SALDIRIYOR?
HERKES HÜCRENİN ÖNÜNDE TOPLANMIŞ... NELER OLUYOR?
MAHKÛM KAÇMIŞ, SAM'İ DA ÖLDÜRMÜŞ..!
ZAVALLI... KENDİNİ KORUMAYA BİLE VAKİT BULAMAMIŞ...
EN İYİ İŞÇİLERİM DEN BİRİYDİ.
ONU ASMAMIZA İZİN VERSEYDİNİZ SAM ŞİMDİ SAĞ OLACAKTI..!
SAM'İ O KATİL ÖLDÜRDÜ MUTLAKA..!
SAKİN OLUN! BU İŞİ SAM'İN İYİ TANIDIĞI BİRİ YAPTI. BUNU SİZE KANITLAYACAĞIM.
ŞU İZLERE BAKIN. SAM HÜCRENİN ÖNÜNDE GEZİNİRKEN BURAYA GELMİŞ, ÇÜNKÜ BİRİ ONU ÇAĞIRMIŞ. SONRA DA KARŞILIK BİLE VEREMEDEN ÖLDÜRÜLMÜŞ.
İZLER ÇOK AÇIK. KATİL SAMDAN ANAHTARI ALMIŞ VE HÜCREYİ AÇARAK HAYDUTU KURTARMIŞ...

HAİNİN İZLERİ DAHA SONRA DİĞERLERİNİN ARASINDA KAYBOLUYOR. ONU ARAMAK ANLAMSIZ, AMA İÇİMİZDEN BİRİ OLDUĞU KESİN!
YÜZBAŞI, HER ŞEYİ ÇOK İYİ AÇIKLADINIZ. SANKİ OLAYI GÖRÜR GİBİ OLDUM...
AMA NE YAZIK Kİ ELİMİZDEKİNİ KAÇIRDIK. VE ÇETE HAKKINDA HİÇBİR ŞEY ÖĞRENEMEDİK, DAHA DİKKATLİ OLMAKTAN BAŞKA YAPACAK...
HERKES NEREYE KAŞIYOR?
TRENE... TRENE GİDİYORLAR!
GERÇEKTEN DE İŞÇİLER İSTASYONA GİREN TRENE DOLDULAR...
GİDELİM!
EVLERİMİZE DÖNMEK İSTİYORUZ...
BURUN! NELER OLUYOR?
YAŞAMAK İSTİYORUZ! AİLELERİMİZİN YANINA DÖNECEĞİZ!
HAYIR GİTMEYİN! O ALÇAKLARI ANCAK BİRLİK OLURSAK YENEBİLİRİZ!
BU PALAVRALARA KARNIMIZ TOK...

HAİN ARAMIZDA. KİME GÜVENECEĞİMİZİ BİLE BİLMİYORUZ!
YETER! EVE DÖNÜYORUZ..
BURADA KALMAK ÖLÜM DEMEK!
HAYDİ MAKİNİSTLER..!
ZENCİLER ÇOCUKLAR...
VAY...
BİR DAHA DÜŞÜNÜN.. BENİ ATEŞ ETMEK ZORUNDA BIRAKMAYIN!
TÜM'ÜN KARAKLILIĞI BÜTÜN İŞÇİLERİ ETKİLEMİŞTİ. KİMSE YERİNDEN KIMILDAMADI.
AMA ARKASINDAN BİRİ...

KAHR...
YAKALADIM SENİ ŞAŞLAK!.
SALDIRIN! ONU ORTADAN KALDIRALIM!.
ATILIN.!.
EVET, YOKSA BİZİ BURADA ÖLÜME TERKEDECEK.!.
TEMİZLEYELİM ŞUNU!.
SİLAHLA TEHDİT ETMEK NEYMİŞ ÖĞREN!..
BU DA BANA SIKTIĞIN KURŞUN İÇİN.!.
DAHA NE BEKLİYORUZ? İŞİNİ BİTİRELİM!.

OH, NE DALGINLIK.!? SİLAHIM, DÜŞTÜ.
TOM TABANCAYI HIZLA KAPTI...
DURUN! İLK ADIM ATAN EŞEK CENNETİNİ BOYLAR...
EĞER GİDERSENİZ DEMİRYOLU YARIM KALIR VE TÜM EMEKLERİNİZ BOŞA GİDER. UYGARLIĞIN GELİŞİMİ DEVAM ETMELİ...
ŞURADAKİ MEZARLARA BAK RANCER! ORADA UYGARLIĞA İNANAN İNSANLAR YATIYOR...
EĞER BİRLİK OLUP KATİLLERLE MÜCADELE EDERSENİZ ONLAR DA BOŞ YERE ÖLMÜŞ OLMAYACAK.!..
BİZ HAYDUTLARA KARŞI NE YAPABİLİRİZ? SİLAHIMIZ BİLE YOK?!
SİZE SİLAH TEMİN EDERİM. HEMEN TELGRAF ÇEKİP KARADAĞHAN'DAN TRENLE CEPHANE GÖNDERMELERİNİ İSTEYECEĞİM.

SİLAHLI OLMAK YETMEZ. İÇİMİZDEKİ HAİNLER HER ZAMAN ARKADAN VURUYORLAR...
YAŞAMAK İSTİYORUZ. BİZİ KALMAYA ZORLAYAMAZSIN...
SİZİ ANLIYORUM AMA BİRAZ GAYRET GÖSTERİN. HAİNLERİ BULMAMI SAĞLAYACAK PLANLARIM VAR. BANA İKİ GÜN SÜRE TANIYIN, ONLARI SİZE TESLİM EDECEĞİM..
İKİ GÜN SONRA BU İŞİ BAŞARAMAZSAM GİDERSİNİZ!'
KARAMBA! YÜZBAŞIYI DİNLESEK İYİ OLUR..!
MADEM ÖYLE...
ALT TARAFI SADECE İKİ GÜN...
TAMAM YÜZBAŞI, KABUL EDİYORUZ... AMA İKİ GÜN SONRA HİÇBİR GÜÇ BİZİ BURADA TUTAMAZ...
SAĞOLUN!.. MANTIKLI DÜŞÜNECEĞİNİZİ BİLİYORDUM..
TAM ZAMANINDA DÜŞÜRDÜĞÜN SİLAH İÇİN TEŞEKKÜRLER DOSTUM...
GEREK YOK YÜZBAŞI.. SİZİ O VAHŞİLERİN ELİNE BIRAKAMAZDIM!

ADIM PACHO. SİZE YARDIM ETMEKTEN MUTLULUK DUYARIM...
GALİBA BUNA İHTİYACIM OLACAK...
PACHO TEHLİKEDEN KORKMAZ. SİLAHINI DA İYİ KULLANIR...
SANIRIM ANLAŞACAĞIZ. ŞU TEPEYİ GÖRÜYOR MUSUN?
EVET... GÖZLERİM DE KESKİNDİR.
GECE OLUNCA ATINLA BENİ ORADA BEKLE...
BU GECE GÖRÜŞÜRÜZ YÜZBAŞI...
AYRICA SİLAHLARININ İYİ İŞLEDİĞİNDEN DE EMİN OLMALISIN.
ASLA! BANA İHANET ETMEZLER
ŞİMDİ TELGRAF ÇEKİP KULNER'DEN SİLAH VE CEPHANE İSTEYECEĞİM...
GECE OLUNCA...
HAYDİ GÜZELİM. BU GECE BİRAZ KASTURACA GİZ...
PACHO BENİ BEKLİYOR OLMALI. ŞANSIM VARSA BU GECE BİR ŞEYLER ELDE EDERİM..

VADİNİN SONUNA GELİNCE TOM ATINI YAMACA SÜRDÜ..
SİZ MİSİNİZ YÜZBAŞI ?
EVET PACHO... SİLAHINI İNDİR...
DEDİĞİNİZ YERE GELDİM AMA NİÇİN BURADA BULUŞMAK İSTEDİĞİNİZİ ANLAYAMADIM...
OTUR PACHO! HAZIR ZAMANIMIZ VARKEN SANA YAPACAKLARINI ANLATAYIM...

HAİN, BU GECE HAYDUTLARIN İNİNE BULUŞMAYA GİDECEKTİR. BİZ DE ONU İZLEYİP ZAMANI GELİNCE ÜSTÜNE ATILACAĞIZ...
ÇOK BASİT. İYİ AMA BÖYLE OLACAĞINI NE BİLİYORSUNUZ?
İŞÇİLERE SİLAHLARIN YARIN GELECEĞİNİ SÖYLEDİM. DOSTUMUZ, BU ÖNEMLİ HABERİ HAYDUTLARA İLETMEK İSTEYECEKTİR..
ÇOK KURNAZSINIZ YÜZBAŞI.
ŞİMDİ ETRAFI GÖZLEYELİM. AY IŞIĞINDA ATLI BİRİNİ RAHATÇA GÖREBİLİRİZ...

İKİ SAAT BEKLEDİKTEN SONRA..
İŞTE PACHO! BOŞ YERE BEKLEMEDİĞİMİZİ BİLİYORDUM..
ONU, KEKLİK GİBİ AVLAYACAĞIZ...
DÜŞÜNDÜĞÜM GİBİ ADAMIMIZ KASABADAN AYRILIP DAĞLARA DOĞRU GİDİYOR...

ONU TANIDINIZ MI YÜZBAŞI..?
HAYIR... ÇOK KARANLIK, AMA ELİMİZDEN KAÇIRMAYACAĞIZ...

DİKKATLE İZLEYELİM. ONLARA İYİ BİR SÜRPRİZ OLACAK...

ESRARENGİZ ATLI İZLENDİĞİNİ BİLMEDEN DAĞLARA ULAŞARAK DAR BİR GEÇİDE GİRDİ...

İLERDEKİ GEÇİDE GİRDİ...
FARKETTİRMEDEN KAYALARIN ARASINDA ÜZERİNE AT-LAYABİLİRİZ.

İŞTE... AMA GÖRÜNMEDEN ONA YAKLAŞMAK İMKANSIZ...
O YILANIN YOLUNU KESMEK İÇİN İYİ BİR YER BİLİYORUM...

BU TARAFTAN GİDERSEM KISA BİR SÜRE SONRA KANYONUN İLERİSİNE ÇIKARIM. ORADA ADAMIN ÖNÜNÜ KESEBİLİRİM...
BEN DE BU YOLDAN ONU İZLEMEYE DEVAM EDEYİM..

PACHO'YU GÖRÜNCE GERİ DÖNMEK İSTEYECEKTİR. O ZAMAN DA KARŞISINDA BENİ BULACAK...

BİRKAÇ DAKİKA SONRA..
BAŞARDIK. ONU YAKALADI! GİDİP YARDIM EDEYİM!
BANG!
BANG!

HAY ALLAH! AMA SİLAH SESLERİ BU KADAR UZAKTAN GELMİYORDU...

ÇALILARIN ARASINDA BİRİ VAR...

AMA BU PACHO!
NELER OLDU? BENİ DUYUYOR MUSUN?

AH! İMDAT!.. BAŞIM.. BENİ TUZAĞA DÜŞÜRDÜ...
ADAMIMIZ NEREDE?

ONU DURDURMAK İSTEDİM AMA BENDEN HIZLI DAVRANDI VE TABANCA KABZASI İLE BAŞIMA VURDU!
PEKİ... TANIYABİLDİN Mİ?

HAYIR.. ÇOK KARANLIKTI...
SENİ SADECE BAYILTTIĞI İÇİN ŞANSLISIN. ÖLDÜREBİLİRDİ DE,...

NİÇİN ÖLDÜRMEDİĞİNE ÇOK ŞAŞIRDIM. ÇÜNKÜ BU HAYDUTLAR ÇOK KÖTÜDÜR...
İŞTE TABANCALARIN!

İZLERİNİ TAKİP EDEBİLİRİZ. BİZİ HAYDUTLARIN İNİNE GÖTÜREBİLİR..
ÖYLE, AMA ARTIK UYANMIŞLARDIR.

SİLAHLARINI AL PACHO. ŞİMDİ ADAMIN NEREYE GİTTİĞİNİ BULMAYA ÇALIŞALIM.
İZLER SU TARAFA GİDİYOR...

BAKIN, ATI ORADA...

YAYIN DEVAM ETMİŞ...
ATINI BIRAKTIĞINA GÖRE ÇOK YAVAŞLAMIŞ OLMALI...

BAKIN, BİR GEÇİT..!
ACABA NEREYE GİDİYOR?
DİKKAT! İLERDE IŞIK YAR...
GALİBA HAYDUTLARIN İNİNE GELDİK...
EVET... ORADAKİ DE İZLEDİĞİMİZ ADAM. KASABADAKİ SON HABERLERİ İLETİYOR OLMALI.
TANIYABİLDİNİZ Mİ?
EVET, ARTIK İYİCE GÖREBİLİYORUM.
KİM, PEKİ?!
ŞİRKETİN MÜDÜRÜ..!
DEMEK MÜDÜRMÜŞ! YAZIK, BUNU KİMSE ÖĞRENEMEYECEK..!

BENSE TAM AKSİNİ DÜŞÜNÜYORUM PACHO... ZİRA ONLAR BOŞ!
GEBER!
ÇIK
DEMİNKİ SALDIRI HİKAYESİNE PEK AKLIM YATMAMIŞTI... EĞER ANLAŞMIŞ OLMASAYDINIZ MÜDÜR SENİ SAĞ BIRAKMAZDI... AYRICA KAFANA YUMRULDUĞUNU GÖSTEREN BİR ŞİŞLİK BİLE YOK... TU...
BU YÜZDEN SİLAHLARINI ALINCA ONLARI BOŞALTTIM..!
YİNE DE ÖLECEKSİN...
SİLAH BAŞINA! YETİŞ...
KES SESİNİ..!
BU PACHO'NUN SESİ! KAHROLASI RANCER BURAYA KADAR GELMİŞ OLMALI. YAKALAYIN ONU..!
İŞTE GELİYORLAR ŞUNLARA BİR MERHABA DİYELİM..!
BANG!
BANG!
BANG

Meksikalı Pacho

AKILLANDIRANA KADAR EPEY YABULDUK...
İŞTE ONU GETİRİYORLAR...
PLANIN İŞE YARADI PACHO. ARTIK RANCHER DE SLIMIZDE OLDUĞUNA GÖRE HER ŞEY YOLUNDA SAYILIR...
SELAM YÜZBAŞI. SİZİ BİRAZ AĞIRLAYALIM DEDİK.!
İŞTE KURBANLARININ SIRTINDAN VURAN KATİL..!
DİKKATLİ OL! KIZABİLİRİM.!
ZATEN BENİM DE SANDIĞIMIN DİĞERLERİNDEN FARKLI OLMADIĞI AÇIK... AMA HIÇ OLMAZSA SÖYLEYİN...
NİÇİN DEMİRYOLUNU İNŞA ETMEMİZİ ENGELLEMEYE ÇALIŞMORSUNUZ?
SÖYLEYEYİM. NASIL OLSA KİMSEYE ANLATAMAYACAKSINIZ...
BAŞKA BİR ŞİRKET DAHA AYNI DEMİRYOLUNU İNŞA EDİYOR VE İKİ ŞİRKET ARASINDA BÜYÜK BİR REKABET VAR. ÇALIŞMALARI SABOTE ETMEK İÇİN DİĞERLERİNDEN YÜKLÜ BİR PARA ALDIM!

VE PARA İÇİN BİRKAÇ KİŞİNİN HAYATIYLA OYNADINIZ.!
SİZ GELENE KADAR HER ŞEY YOLUNDA GİDİYORDU..
BURAYA SİLAH GETİRME ÖNERİNİZ BAŞIMA İŞ AÇTI. ŞİMDİ REYTOWN İSTASYONUNA BİR SALDIRI DÜZENLEYİP, İŞÇİLERİ İYİCE YILDIRMALIYIM..
O İŞÇİLER SİZİN YÜZÜNÜZDEN ÖLECEK YÜZBAŞI. ÇÜNKÜ KARIŞMASAYDINIZ ŞİMDİ ELLERİNDE OLACAKLARDI..!
DİS YILAN!
PARALARI ALDIKTAN SONRA KİMSENİN BENİ BULAMAYACAĞI BİR YERDE KARARIMI DİNLEYECEĞİM...
ŞEF! ADAMLAR HAZIR.!
BU SON SALDIRI İÇİN SİLAHLI ELLİ ADAM YETER. ŞAFAKTA HAREKETE GEÇECEĞİZ..!
BEN YOKKEN JEFF VE BİLLY SİZLE İLGİLENİRLER YÜZBAŞI...
UMARIM BOYNUNU KIRARSIN ALÇAK..!
ATLARA..!

GÜNEŞ DOĞARKEN KAFİLE REYTOWN'A DOĞRU YOLA ÇIKTI...

YAH! BU NE KALABALIK? REYTOWN'DA İYİ ŞENLİK OLACAK. BUNU KAÇIRMAK İSTEMEM..

HEPSİ GİTTİ. İŞE BAŞLAYAYIM...

DAHA NE KADAR BÖYLE BEKLEYECEĞİM?
ŞEF HENÜZ KARAR VERMEDİ. CANIMIZI SIKMAZSAN OYUNU İZLEYEBİLİRSİN..

LANET OLSUN! BU İPLER ÇOK SAĞLAM...
KAÇ KART, JEFF?
ÜÇ TANE!

YİRMİ DOLAR...
GÖRÜYORUM.
ELLİ DAHA..!

FUL RUA!
BENDE KARE AS VAR.
BENDE DE ALTI MERMİ VAR-KALDIRIN ELLERİNİZİ!

KAHR..
SELAM TOM! ŞUNLARI HALLEDEYİM, HEMEN SENİ GÖZE ÇEĞİM.
KONYAKÇI..

HAYDİ ARKANIZI DÖNÜN VE SAĞIN ELLERİNİZİ İNDİRMEYİN!

İYİ UYKULAR!

İŞTE GELDİM TOM...
ACELE ET! İŞÇİLER TEHLİKEDE, ONLARA YARDIM ETMELİYİZ!..

YARABİLECEĞİMİZ TEK ŞEY, DÖVÜŞE KATILIP ONLARLA BİRLİKTE ÖLMEK!
SAVUNMA PLANI HAZIRLAMALISINIZ. ATLARA!
BU YOL KESTİRME. REYTOWN'A HAYDUTLARDAN ÖNCE VARABİLİRİZ.
TEHLİKEDE OLDUĞUMU NASIL ANLADIN KONYAKÇI?
ASLINDA BU GECE SENİNLE GELMEK İSTİYORDUM, AMA BANA ENGEL OLACAĞINI BİLDİĞİM İÇİN SENİ UZAKTAN İZLEDİM.
DOĞRUSU İYİ DÜŞÜNMÜŞSÜN!..
BAK ORADA BİR TOZ BULUTU VAR. REYTOWN'A GİDEN HAYDUTLAR OLSA GEREK!
NEYSE! KASABAYA ONLARDAN ÖNCE VARABİLECEĞİZ...
AZ SONRA...
İŞTE GELDİK.. SALDIRIDAN ÖNCE BİR YARIM SAATİMİZ VAR...

ALARM! SİLÂH BAŞINA!
TOPLANIN..!
SALOON
TOM OLACAKLARI KISACA İŞÇİLERE ANLATTI..
DEMEK İŞÇİLERİ O ALÇAK MÜDÜR KATLEDİYORDU?.
KALLEŞ HERİF..
KAYBEDECEK VAKTİMİZ YOK CEPHANE YÜKLÜ TREN GELİNCEYE KADAR DAYANMALIYIZ..
KAÇ İŞÇİ VAR?
ELLİ KADAR, AMA HEPSİ SİLÂHLI DEĞİL..
İSTASYONA VE DEPOLARA MEVZİLENECEĞİZ. SAVUNMASI ZAYIF OLAN HER YERİ BOŞALTIN.. KONYAKÇI! SİLÂHLI ADAMLARI TOPLA..
TAMAM TOM!
BARİKAT OLABİLECEK HER ŞEYİ TOPLAYIN...

SAYIMIZ AZ VE HEPİMİZDE SİLÂH YOK AMA YERİMİZ İYİ... BELKİ DAYANA BİLİRİZ..!

ADAMLARI ÖNEMLİ NOKTALARA YERLEŞTİRDİM. TÜM KONYAK FIÇILARI ADINA, SİLAHLARI ÇOK AZ..!
TANRI YARDIMCIMIZ OLSUN...

O SIRADA...

HEY, SEF! KASABADA BİR GARİPLİK VAR..
KAHRETSİN! SALDIRIYI BEKLİYORLAR-MIŞ- KİM HABER VERMİŞ OLABİLİR?

YİNE DE İŞLERİNİ BİTİRECEĞİZ... İLERİ..!

HEMEN ATEŞ ETMEYİN! İYİCE YAKLAŞSINLAR... SİLÂHSIZ OLANLAR ORTAYA ÇIKMASIN..

TAM SIRASI..
ATEŞ..!

AH!
AH!

GERİ ÇEKİLİN! MENZİL DIŞINA ÇIKIN..!
BUNU HABER VEREN ALÇAĞI BİLMEK İSTERDİM..

SELÂM MÜDÜR BEY! AL BU DA BENİM HATIRAM OLSUN!

ALLAH KAHRETSİN! BU RÂNGER NASIL KAÇMIŞ?..
ZIP
ZIP

SİPER ALIN! ATEŞE DEVAM EDİN!..

İLK SALDIRIYI GERİ PÜSKÜRTTÜK AMA FAZLA DAYANAMAYIZ.
CESARET ÇOCUKLAR! SİLAHLAR GELENE KADAR DAYANMAK ZORUNDAYIZ!
BİRÇOK İŞÇİ ÖLMÜŞTÜ AMA ARKADAŞLARI ONLARIN SİLAHINI ALARAK SAVAŞA DEVAM ETTİLER...
HAYDİ! SON DARBEYİ İNDİRELİM.!
BU KEZ SONUMUZ GELDİ SAYILIR.!..
DİNLE KONYAKÇI... DUYUYOR MUSUN?
EVET... SANKİ...
Fiiiiii!
SİLAH KONVOYU GELİYOR.
UMARIM O KÖPEKLER TRENİ İSTİSYONA GELMEDEN DURDURMAZLAR.!

GİDİP TRENİ KARŞILAMALIYIM. MAKİNİST SİLAH SESLERİNDEN ÜRKÜP GERİ DÖNMEYE KALKABİLİR..
BU ÇOK TEHLİKELİ! YURULABİLİRSİN.!
BEN ÇIKARKEN SİZ DE HAYDUTLARI OYALAYIN.!.
BOL ŞANSLAR YÜZBAŞI.!
TAMBİ YARDIMCIM OLSUN!
YİPPEE!
ZIP
ZIP
ZIP
ATIN ÜZERİNE EĞİL.!
KORKMA KONYAKÇI, O TRENİ MUTLAKA BURAYA GETİRECEĞİM!
ZIP
ZIP
ZIP

RANGER TRENİ KAR-
ŞILAMAYA GİTTİ.
ONU DURDUR
PACHO!
HEMEN..

BİRKAÇ METRE
SONRA MENZİL
DIŞINA ÇIKACAĞIZ
SEVGİLİ
ATIM.!
ZIP
ZIP
ZIP

HAYDİ ARKADAŞLAR! RAN-
CERİ DURDURMALIYIZ..!

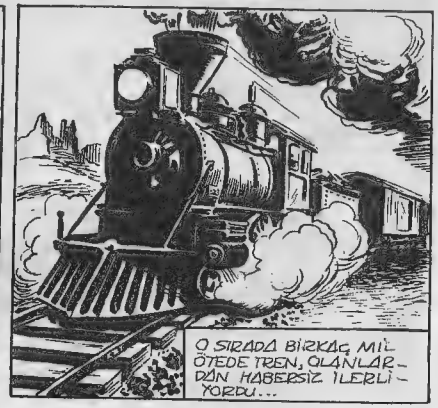
O SIRADA BİRKAÇ MİL
ÖTEDE TREN, OLANLAR-
DAN HABERSİZ İLERLİ-
YORDU...

GELDİK SAYILIR!
REYTOWN'A BİR VA-
GON DOLUSU SİLAH.
GİTTİĞİNE GÖRE İŞ-
LER KARIŞIK
DEMEKTİR..

BİZ DE MALI TESLİM
EDİP HEMEN DÖNE-
RİZ. ORANIN HA-
VASI BİZE GÖ-
RE DEĞİL..
BENCE DE..HEY,
ŞURAYA BAK!..

VAY CANINA! ÜÇ
KİŞİ BİR ATLIYI KO-
VALIYOR..
TAM TAHMİN
ETTİĞİMİZ
GİBİ...

GAYRET! BİRAZ DAHA HIZLI YAVRUM.
BİZE YETİŞ-
MEMELİ-
LER..!

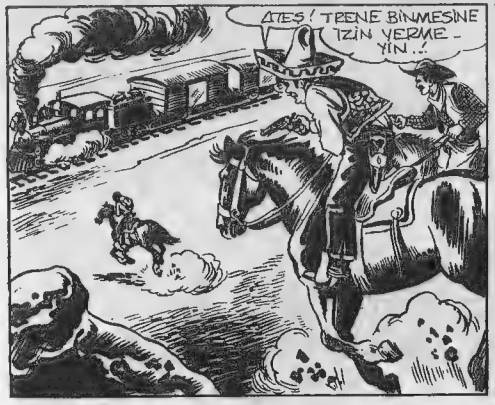
ATEŞ! TRENE BİNMESİNE
İZİN VERME-
YİN..!

NE OLUYOR? O ADAMLAR
SİZDEN PEK HOŞ-
LANMIYOR
GALİ-
BA..!
BEN
BİNDİKTEN
SONRA HIZI
ARTIRIN..!

REYTOWN'DAKİ İŞÇİ-
LER ZOR DURUMDA.
KURTULMALARI TRE-
NİN ORAYA ULAŞ-
MASINA BAĞLI. BU
TEHLİKELİ BİR
İŞ, SİZİN
BEN YOLA DE-
VAM EDE-
RİM.
NASIL İSTERSE
NİZ. BU İŞLER
BİZE GÖRE
DEĞİL
ZATEN!

İYİ ŞANSLAR YÜZ-BAŞI...

VAMOS! ONU DUR-DURMALIYIZ!

BAKALIM NE KADAR HIZ-LANABİLECEĞİZ?

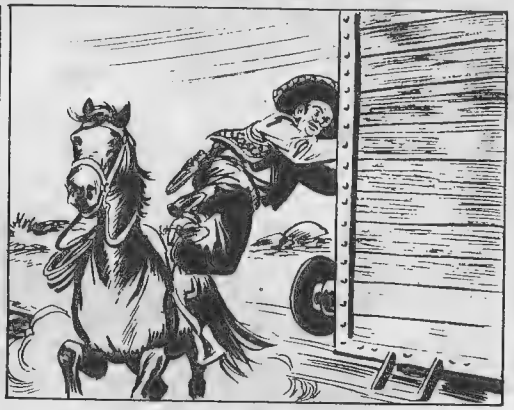

BAŞARDIM...

SIRA BİZDE RANGER...

GÜNÜNÜ GÖSTE-RECEĞİM...

AMA TRENİN SAL-LANMASIYLA KUR-ŞUN BOŞA GİTTİ...
VAY!
BANG!

YİNE DE İŞİNİ BİTİRECEĞİM DELİKANLI!

SENİ KIZARTA-CAĞIM!
KÖPEK SOYU..

BU KEZ BAŞA-RAMAYA-CAKSIN!

LOKOMOTİFTE DÖVÜŞ ÖLESİYE DEVAM EDER-KEN, KATAR REYTOWN'A VARMIŞTI BİLE...

Amansız
Mücadele

AH!

ŞİMDİ O KALIN KAFANI KIRACAĞIM...

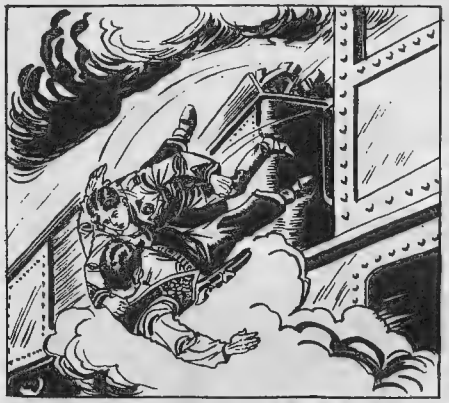

ŞİŞKO BANA KALKAN OLDU.. TREN DE İSTASYONA GİRMEK ÜZERE...

KURTULDUK.. SİLAH TRENİ GELDİ.!

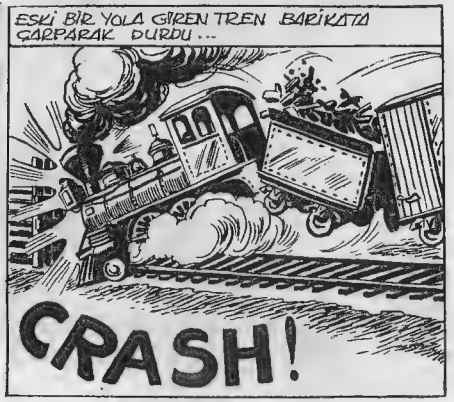
ESKİ BİR YOLA GİREN TREN BARİKATA ÇARPARAK DURDU...
CRASH!

GELİN! BU SİLAHLAR HERKESE YETER..
HAYDİ! HAYDUTLARIN İŞİNİ BİTİRELİM...

ARTIK EŞİT KOŞULLARDA DÖVÜŞECEĞİZ. CESARET ARKADAŞLAR!

MAHVOLDUK! O ÇOCUK SİLAHLARI YETİŞTİRDİ..

..VE TOM SAVAŞ YERİNE DÖNDÜĞÜNDE...
YÜZBAŞI! SAYENDE HAYDUTLARI HAKLADIK!
YASA
ÖYLE BİR DERS ALDILAR Kİ, ASLA GERİ DÖNEMEZLER..!

MÜDÜR NE OLDU?
İŞTE! ARTIK KİMSEYE ZARAR VEREMEZ.

YARGILANMAK ÜZERE KULVER KALESİNE ONU KENDİM GÖTÜ - RECEĞİM...

KASABA TARİHİNE ZAFER DOLU BİR SAYFA EKLEDİNİZ. YAPTIKLARINIZLA GURUR DUYABİLİRSİNİZ...
YAŞASIN TOM MİKS!
SİZİN SAYENİZ - DE YÜZBAŞI.!

BİR - KAÇ GÜN SON - RA.

BAKIN NE GÜ - ZEL BİR MAN - ZARA. DAĞA BURADA NE KADAR GÖR - KEMLİ VE VAHŞİ...

BU HEYBETLİ DAĞLAR KARŞISINDA KEN - DİMİ KÜÇÜK VE ANLAMSIZ HİSSEDİYO - RUM. SİZE DE ÖYLE GELMİYOR MU?
BEN SADECE SUSADIĞI - MI HİSSEDİYORUM. İKİ GÜN - DÜR AĞZIMA DAMLA KOYMADIM!

NE CEHALET! NEDEN SÖZ ETTİĞİMİN FARKINDA BİLE DEĞİL! ŞU AŞAĞIDAKİ KNRIMLI YOLA BAK!

İŞTE KÜÇÜK DE OLSA İNSANIN DOĞAYA NASIL HÜKMETTİĞİ - NİN BİR ÖRNEĞİ BU YOL..
ORADA BİR ARABA VAR.. ATLAR NASIL DA KAŞTIRIYOR.. SANKİ PEŞİNDEN KOVALAYAN VAR!

BİR POSTA ARABASI.. BU DA UYGARLIĞIN GELİŞMİŞLİK DERE - CESİNİ GÖSTE - RİYOR..
NİÇİN HIZLI GİT - TİKLERİ ANLAŞIL - DI. BİRİLERİ ARABAYI İZLİYOR.!

KAMÇILA MAC! ARAYI KAPATI - YORLAR..!
LANET OLSUN!

EĞER PEŞİ - RİNDEKİ HAYDUT DEĞİLSE ARAP OLAYIM.!
HAKLISIN KONYAKÇI. HAYDI GİDİP YARDIM EDELİM...

ÇABUK OLUN! YOKSA GEÇ KALA - CAĞIZ..
FAKAT BİRAZ DAHA HIZLANIRSAM DÜŞÜP KEMİKLERİMİ KIRACAĞIM...

SİLAH SESLERİ KESİLDİ. KORKA - RIM HAYDUTLAR İŞİ BİTİRDİ..

İŞTE ARABA!
HAYDUTLAR GİT - MİŞ BİLE. BÖYLE OLACAĞINI BİLİ - YORDUM...

NELER OLDU? YARALI VAR MI?
FRED OMUZUNDAN YARALANDI AMA ASIL ÖNEMLİ OLAN ALTINLARIN ÇALINMASI...
DOKTOR SEN BURADA KAL VE YARALIYLA İLGİLEN! BİZ KONYAKÇI İLE PEŞLERİNDEN GİDECEĞİZ.
ONLARI YAKALARSANIZ BİRİNİ BANA BIRAKIN! DİŞLERİNİ DÖKECEĞİM!
HAYDİ KONYAKÇI.. FAZLA UZAKLAŞMIŞ OLAMAZLAR...
İŞTE ORADALAR.. ARAYI KAPATIYORUZ. İLERİ! DAHA ÇABUK!
DURMADAN ACELE ETMEMİ SÖYLÜYORSUN. BENSE ARTIK DİNLENMEK İSTİYORUM.
SONRA DİNLENİRSİN! ŞİMDİ İŞİMİZ ACELE!
NEYSE Kİ SADECE DÖRT KİŞİLER. ADAM BAŞINA İKİ KİŞİ...
KALABALIK OLSALARDI DAYANAMAZDIM. BUGÜN GÜNÜMDE DEĞİLİM!
ŞU KAYALARIN ARKASINA DÖNDÜLER. ARTIK KAÇAMAZLAR. İLERİSİ ÇÖL!

AMA KAYALARI GEÇİNCE İKİSİ DE ÇOK SAŞIRDILAR. ÇÜNKÜ HAYDUTLARDAN ESER YOKTU.
KİMSE YOK!
SANKİ YOK OLDULAR!
UÇMADILAR YA?.. YOKSA YERİN ALTINA MI GİRDİLER?
TÜM KONYAK FIÇILARI ADINA! ÇÖLE GİRMEDİKLERİNE EMİNİM. AKSİ HALDE ONLARI GÖRÜRDÜK!
SAKIN ŞU TEPEYE ÇIKMIŞ OLMASINLAR?
İMKÂNSIZ! NASIL DİK, GÖRMÜYOR MUSUN? HEM BUNA ZAMANLARI YOKTU...
AYRICA KENDİLERİ ÇIKMAYI BAŞARMIŞ OLSA BİLE, ATLARI NEREDE?
GEL ÇIK İŞİN İÇİNDEN!
ONLARI KAÇIRDIĞIMIZI KABUL ETMEK ZORUNDAYIZ...
BİZİM GİBİ İKİ ÜNLÜ RANCERLE DALGA GEÇTİLER!
BÖYLE DÜŞÜNME! BU SIRRI ÇÖZECEĞİZ, İNAN,..
BÖYLECE DOSTLARIMIZ DÖNÜP ARABAYA DOĞRU YOLA KOYULDULAR...

& PALIO68

YAKALAYAMADINIZ MI, YÜZBAŞI..?
NE YAZIK Kİ HAYIR... BİRDEN YOK OLDULAR...

BİLİYORDUM. AYNI ŞEY DÖRDÜNCÜ KEZ TEKRARLANIYOR. ARTIK ONLARIN HAYALET OLDUĞUNA İNANMAYA BAŞLIYORUM.

ŞEHİRDE BU YENİ SALDIRIYI ÖĞRENDİKLERİ ZAMAN KARGAŞA ÇIKACAK. ARABADA ELLİ BİN DOLARLIK ALTIN VARDI.
YAY CANINA... BU BİR SERVET!

MAHVOLDUM! KİMSE BENİM ARABAMA GÜVENMEYECEK..!
SAKİN OL DOSTUM. ARTIK ŞEHRE DÖNELİM, GECE OLMAK ÜZERE..

BÖYLECE, BİRLİKTE KENTE DOĞRU YOLA KOYULDULAR.
İŞTE GOLDVİLLE..!
GOLDVİLLE, YANİ ALTIN ŞEHRİ. İLK KEZ GÖRÜYORUM.

HEY, BAKIN! POSTA ARABASI DÖNÜYOR..!
AMA İKİ GÜN SONRA GELMEYECEK MİYDİ?
EMİNİM BİR ŞEYLER OLDU...

HEY, MAÇ! NELER OLDU BÖYLE?
YİNE Mİ SALDIRDILAR?
ALTINIM! ALTINLARIM NEREDE?
AÇILIN! ŞERİFİ ÇAĞIRIN HEMEN!

ŞERİF BENİM. SİZ KİMSİNİZ?
BEN NEVADA RANCHERLERİNDEN YÜZBAŞI TOM MİKS. POSTA ARABASINA YOLDA...

TOM OLANLARI ŞERİFE ANLATTI...
AMA ONLARI BİR DAHA GÖREMEDİK... KAYBOLDULAR...
HER ZAMANKİ HİKÂYE. ELLİ BİN DOLAR HAVAYA UÇTU..!

ARTIK BIKTIM. ŞERİFLİKTEN İSTİFA EDİP BURADAN GİDECEĞİM.
HEMEN KARAR VERMEYİN! EN AZILI ÇETELER BİLE ENİNDE SONUNDA YAKALANIR... BU DA YAKALANACAK..!

SİZİN İÇİN HAVA HOŞ, ÇÜNKÜ ALTIN SAHİPLERİYLE KONUŞMAK ZORUNDA OLAN SİZ DEĞİLSİNİZ.
SİZİ YEMEZLER YA? İSTERSENİZ BEN DE SİZİNLE GELEYİM ŞERİF.

BİRKAÇ DAKİKA SONRA...
DUYULMAMIŞ BİR ŞEY!
MADENLERİ KAPATMALIYIZ!
SAKİN OLUN!
BAĞIRIŞARAK BİR ŞEY ELDE EDEMEYİZ...
İZNİNİZLE ARKADAŞLARIM ADINA BEN KONUŞACAĞIM. ADIM JERRY QUILL, BU BÖLGEDEKİ EN BÜYÜK MADENİN SAHİBİYİM.
BİZ MADENCİLER ÇIKARDIĞIMIZ ALTINLARI CARSON CITY BANKASINA GÖNDERİYORDUK. BUNDAN ÖNCEKİ SALDIRILAR BİZLERİ MAHVETMİŞTİ...
AMA BU SONUNCUSU BAZILARIMIZIN MADENLERİNİ KAPATMASINA NEDEN OLACAK. BÖYLECE YÜZLERCE KİŞİ DE İŞSİZ KALACAK...
"ÇÜNKÜ GOLDVILLE'İN TEK GEÇİM KAYNAĞI BU MADENLER. BİZLERSE ALTINI HAYDUTLARA HEDİYE ETMEK İÇİN ÇALIŞAMAYIZ...
DOĞRU...
İYİ SÖYLEDİN QUILL.!
DURUMUNUZU ANLIYORUM BEYLER, AMA SÖZVERİYORUM BU ÇETE YAKALANACAK. BANA BİRKAÇ GÜN İZİN VERİN, SONRA KESİN KARAR ALIRSINIZ.
SANIRIM YÜZBAŞININ SÖYLEDİKLERİNE UYABİLİRİZ. NE DERSİNİZ?
PEKİ! BİRAZ DAHA BEKLEYELİM.
OLUR!..

AZ SONRA... SİZE TEŞEKKÜR ETMELİYİM BAY QUILL. SİZ BANA GÜVENİNCE ARKADAŞLARINIZ DA HEMEN ONAYLADILAR.
YÜZLERCE MADENCİNİN İŞSİZ KALMASI DÜŞÜNCESİ BENİ ÇOK ÜZÜYORDU ZATEN YÜZBAŞI.
SONRA SİZE GERÇEKTEN GÜVENİYORUM. ÜNÜNÜZ TÜM AMERİKA'YA YAYILDI. ÇETEYİ ELE GEÇİRECEĞİNİZE İNANIYORUM.
AÇILIN! HERKESE BENDEN İÇKİ!..
HAYDİ ÇOCUKLAR! İSTEDİĞİNİZ KADAR İÇİN!
HEY, BEDAVA İÇKİ VAR..!
YAŞASIN! BARDAKLARI DOLDUR, BOĞA ÖDEYECEK!
GARİP! BU ADAMI TANIRIM, CEBİNDE METELİK BİLE OLMAZDI. O KADAR ALTINI NEREDEN BULMUŞ? SAKIN... AMA HAYIR OLAMAZ...
CÜMLENİZİ BİTİRİN! O ADAMIN HAYDUTLARDAN BİRİ OLMASINDAN ŞÜPHELENDİNİZ DEĞİL Mİ?
DELİL OLMADAN KİMSEYİ SUÇLAYAMAM.. AMA..
BUNU BİRAZDAN ANLARIZ...
DEMEK İŞLER İYİ GİDİYOR BAY BOĞA..?
EVET YÜZBAŞI! BARMEN YÜZBAŞIYA DA BENDEN BİR İÇKİ VER..!

TEŞEKKÜRLER! BEN İÇKİ KOMEM... SADECE O ALTINLARI NEREDEN BULDUĞUNUZU MERAK ETTİM.
NEREDEN Mİ BULDUM? HA! HA! MERAK ETTİĞİN ŞEYE BAK. HA! HA! HA!
BU ALTINLAR BENİM EMEĞİMİN KARŞILIĞI YÜZBAŞI...
BENSE BU ALTININ BUGÜN SALDIRIYA UĞRAYAN ARABADAN ÇALINDIĞINI DÜŞÜNÜYORUM.
NE? LANET OLSUN! EĞER TABANCALARIM OLSAYDI BU SÖYLEDİKLERİNİ ÖDETMESİNİ BİLİRDİM!
ÖYLEYSE SORUN YOK!
NE YAPIYORSUNUZ? BU HAYVAN SİZİ ÖLDÜRÜR!
MERAK ETMEYİN BAY QUİL!.. BEŞ DAKİKA SONRA ONLARA DEĞİL, BİR TABUTA İHTİYACIN OLACAK.
ŞUNLARI TUTUN BİRAZ!
HAYDİ GEL BAKALIM...
SAKİN OL BOĞA! BÜTÜN ENERJİNİ BİRDEN HARCAMA...
SEN DE BUNU AL!

GÖRDÜNÜZ MÜ? NE YURUŞTU..!
SONUNDA BOĞA KENDİNE GÖRE BİR RAKİP BULDU...
BEŞ DOLARINA BAHSE GİRERİM, ÇOCUK İKİ DAKİKA DAYANAMAYACAK..!
KABUL JOE!
RUHUNU ŞEYTANA TESLİM ETMEYE HAZIR OL!
OUCH!
ANNECİĞİM! BAŞIMDA ZİLLER ÇALIYOR..
ŞİMDİ SONUN GELDİ..!
AMA BOĞA ÜSTÜNE ATLAMADAN ÖNCE TOM DÖNDÜ...
AH!
BUNUN HESABINI SORACAĞIM...
HAYDİ!

BU ADAM GERÇEKTEN VAHŞİ BİR BOĞA.. ONA BİR OYUN OYNAMAZSAM BENİ EZECEK...
TAM TAM ZAMANINDA EĞİLİNCE BOĞA DİREĞİ DÖVDÜ...
AHH!

ELİN Mİ ACIDI YAKIŞIKLI? HEMEN TEDAVİ EDELİM!
AUGH
BİR DE ŞUNA BAK!

VAY CANINA.. GALİBA BEŞ DOLARI KAYBEDECEĞİM.
YETMİŞ YILLIK ÖMRÜMDE YÜZBAŞI GİBİ BİRİNE RASTLAMADIM...
AL BAKALIM! BU DA SON UÇUŞ!

İŞTE HESABIN GÖRÜLDÜ BOĞA!
CRASH!

BAHSİ KAYBETTİN JOE! ÇIK BEŞ DOLARI..!
ZENKLE BİLL! BÖYLE BİR GÖSTERİ ANCAK BİN YILDA BİR RASTLAR..!

HARİKAYDINIZ YÜZBAŞI. TÜM ÇETEYİ ÜÇ GÜNDE ELE GEÇİRECEĞİNİZE EMİNİM ARTIK...
HEYECANLANMAYIN BAY QUILL. BU BOĞA BEYİNSİZİN BİRİYDİ...

HEY BOĞA, UYAN BAKALIM! BİRAZ DAHA SU DÖK JİM...
MEMNUNİYETLE...

KENDİNE GELİYOR. NASILSIN BOĞA..?
HAYDİ, DOSTUM KALK. SENİNLE BİRAZ DOLAŞALIM.
KAHRETSİN!

SERİFİN BÜROSUNA GİDECEĞİZ. ORADA SENİ DEMİR PARMAKLIKLI GÜZEL BİR ODA BEKLİYOR...
BEN... BEN MASUMUM YÜZBAŞI...

EMİNİM, BİR BEBEK KADAR MASUMSUN. O ALTINLARI NEREDE BULDUĞUNU AÇIKLAMAZSAN YİRMİ YIL O HÜCREDEN ÇIKAMAZSIN!

AMA YÜZBAŞI...

EĞER İTİRAF EDERSEN BİRKAÇ YILLA KURTULURSUN..

MADEM ÖYLE. KONUŞACAĞIM.. GETENİN REİSİ...

KONUŞMAYACAKSIN ALÇAK!

AH!

VAY!..

HAY AKSİ! VURAMADIM. BU KARANLIKTA ONU İZLEMEMİN YARARI OLMAZ...

YÜZBAŞI! SİLAH SESİ DUYDUM. YARALI MISINIZ?

HAYIR ŞERİF! NE YAZIK Kİ BU ZAVALLI YURULDU. TAM DA GETENİN REİSİNİ AÇIKLAYACAKTI...

ERTEŞİ SABAH

AMA KİM YURMUŞ OLABİLİR?

BOĞA'NIN KONUŞMASIYLA BAŞI BELAYA GİRECEK OLAN BİRİ.. MUHAKKAK SOYGUN GETESİNDENDİR..

BİZE EN İYİ KONYAKTAN BİRER KADEH DOLDUR DOSTUM.

TABİİ BAYIM... BUYURUN! BU BENİM EN İYİ KONYAĞIM.

NEFİS DEĞİL Mİ?

PÖH!

İĞRENÇ!..

SEN BUNA KONYAK MI DİYORSUN?

NİYETİN NE? BİZİ KANDIRMAK MI İSTİYORSUN? CEZA OLARAK BÜTÜN ŞİŞEYİ İÇECEKSİN.!

AMA BAYLAR, MERHAMET...

HAYDİ ÇABUK! YOKSA SENİ MIHLARIM..!

TAMAM BEYLER SAĞLIĞINIZA OLUN!

AMA BARMEN AZ ÖNCEKİ ŞİŞEYİ ALACAĞINA YANINDAKİNE UZANDI...

DUR BAKALIM! BU DEMİNKİ ŞİŞE DEĞİL! NİÇİN DEĞİŞTİRDİN?.

EHM... ÇÜNKÜ BENİM İÇTİĞİM ESKİ KONYAK BU ŞİŞEDE...

Goldville Zorbaları

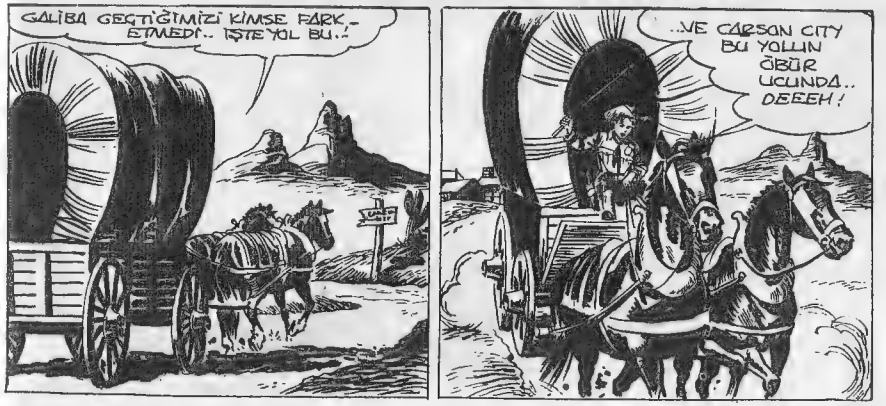

AYRICA BİR ZAMANLAR SAN FRANCISCO'DA DA...
GEVEZELİK EDECEĞİNE DİKKATLİ OL! HER AN SALDIRIYA UĞRAYABİLİRİZ..
BİR SAAT SONRA..
EPEY YOL ALDIM. EMİNİM POSTA ARABASI SALDIRIYA UĞRAMIŞTIR. UMARIM DOSTLARIMA BİR ŞEY OLMAZ...
HAYDUTLARI GÖRÜNCE KIZGINLIKTAN, TAŞ DOLU KASAYI KORUMAYA KALKABİLİRLER...
KEŞKE YERİME ONLAR GEÇSEYDİ. NASIL OLSA ALTININ BU ARABADA OLDUĞUNU KİMSE BİLMİYOR...
VE TABİİ TEHLİKE DE YOK..!
ATLARI DURDUR VE ELLERİNİ KALDIR! SANIN NUMARA YAPMA!
KAHEETSİN!
BENİ ELE GEÇİREMEYECEKSİNİZ ALÇAKLAR.. İLERİ..!!

TOM SARSINTILARDAN YARARLANARAK ARABAYI HAYDUTLARIN ÜSTÜNE SÜRDÜ...
AH!
HAY...
ATLARA! KAÇIRMAYIN!
ATEŞ EDİN! ÇABUK..!
PEŞİMDELER. BU ARABA İLE KAÇABİLMEME İMKÂN YOK... YETİŞECEKLER..!
ZIP
ZIP
ZIP
ARAYI KAPATIYORUZ. DAHA HIZLI..!
YAKLAŞTILAR... BİR ÇARESİNİ BULAMAZSAM BU SONUM OLUR. HAH! AKLIMA BİR FİKİR GELDİ...
NUMARAM BAŞARIYA ULAŞIRSA, GÖRECEKLERİ VAR...

ŞANSIM YAVER GİTTİ!..
BURAYA KADAR TAMAM. ŞİMDİ HAYDUTLARIN ALTINI ELE GEÇİRMESİNİ ENGELLEMELİYİM...
Nİ BİR TÜFEK VE İKİ TABANCAM VAR... ONLARI BİR SÜRE OYALAYABİLİRİM!..
AYNI ANDA...
YÜZBAŞINI BIRAKIN! BİZİ ALTIN İLGİLENDİRİYOR..
EVET.. İNİP ALALIM!
VAY CANINA!
ZIP

OLDUĞUNUZ YERDE KALIN! ADIM ATANI MIHLARIM..!
YİNE O KAHROLASI YÜZBAŞI!..
YAYLIM ATEŞİ AÇIP SUSTURUN. SİZ İKİNİZ GİDİP ALTINI GETİRİN..!
ZIP
ZIP
SERSEMLER! ŞİMDİ SİZE GÖSTERECEĞİM!
GÖNDERDİKLERİM SİZİ, ALTINI ALMAKTAN CAYDIRACAK..
AHH...
ZIP
HAY AKSİ!
ZIP
NE BİÇİM NİŞAN ALIYOR? HİÇBİR GÜÇ BENİ BURADAN KIMILDATAMAZ. CANIM ALTINDAN DAHA KIYMETLİ!
YOLDAKİ HAYDUTLAR DA TOM'UN ATIŞLARI KARŞISINDA ŞAŞKINA DÖNMÜŞTÜ...
KAHRETSİN, RANGER BİZİ FAKA BASTIRDI! SOL TARAFA ATEŞ EDİN...
BOŞUNA MERMİ HARCIYORUZ... O ŞEYTAN YİNE YER DEĞİŞTİRMİŞTİR!

ATEŞİ KESTİLER. ALTINLAR ŞİMDİLİK GÜVENCEDE. AMA BU DURUM BÖYLE DEVAM EDEMEZ...
İYİ DE ALTININ BURADA OLDUĞUNU NASIL ANLADILAR?
O SIRADA...
YANILMIYORSAM ŞU GÖRÜNENLER CARSON CITY'NİN EVLERİ.
HAKLISIN KONYAKÇI...
AMA HÂLÂ HAYDUTLARA RASLAMADIK... BU İŞTE BİR GARİPLİK VAR..
ŞİMDİYE KADAR HER SEFERİNDE SALDIRMIŞLAR, AMA BU KEZ...
SAKIN NUMARAYI ANLAYIP TOM'A SALDIRMIŞ OLMASIN LAR?..
ALLAH KAHRETSİN! GERİ DÖNELİM ÇABUK!
BELKİ DE ŞU ANDA TOM YARALANMIŞTIR, VEYA... AMAN ACELE ET DOKTOR..!
BIRAK DA ATLARI DÖNDÜREYİM...
KIRBAÇLA, DOKTOR, KIRBAÇLA..!
HOOO! YIPPEEE!

O SIRADA... BURADA SONSUZA KADAR DAYANAMAYIZ..
İKİNİZ TEPEYİ DÖNÜP ONU ARKADAN ÇEVİRİN. BİZ BURADAN OYALAYACAĞIZ..
NE YAPACAĞIZ?
ACELE EDİN! ARKADAŞLARI HER AN GELEBİLİR..!
MERAK ETME!..
ŞU YÜZBAŞI NE DİYE YOLUMUZA ÇIKTI SANKİ? O OLMASAYDI, ÇOKTAN İŞİ BİTİRMİŞTİK...
ENDİŞELENME, ONUN DA SONU GELECEK.
İŞTE ORADA... CANINA OKU YAĞACAĞIM..
DUR! VURAMAZSAK İKİMİZİ DE HAKLAR!
BİRAZ DAHA YAKLAŞALIM, VURMA ŞANSIMIZ ARTAR...
TAM O SIRADA...
YARIM SAATTİR KIMILDAMIYORLAR. BELKİ DE BENİ ARKADAN KUŞATMAYA ÇALIŞIYORLAR DIR. BİR BAKAYIM...
HAY!..
BİZİ GÖRDÜ LA, NET OLSUN!
ATEŞ, ET...

TOM ŞİMŞEK GİBİ KENDİNİ YERE ATA-RAK MERMİLERDEN KURTULDU...
ZIP
ZIP
SİLAH SESLERİ HAYDUTLARA KADAR ULAŞMIŞTI...
MAC VE BENNY, RANCERE ULAŞTI-LAR. HAYDİ, BİZ DE EĞLENCE-YE KATILA-LIM!
DEMEK ARKADAN VURACAKTINIZ HA?
KAHROLASI RANCER!
AH!
YETERİNCE ATEŞ ETTİN... DAHA FAZLA ALTIN-DA DOLAŞAMAYA-CAKSIN...
GÖRECE-ĞİZ SERSEM!.
CANIN PAYAK İSTİ-YORSA SEN BİLİR-SİN...
AHH!..
SİLAH SESLERİNİ DUYDUN MU DOKTOR?
EVET.. HEM DE NASIL!..

O SIRADA TOM İKİ YUMRUKTA HAYDUTU YERE SERMİŞTİ...
BUNUN İŞİ TAMAM. ŞİMDİ SIRA DİĞERLERİNDE! KİMBİLİR NEREDE...
ARMAK İÇİN ZAH-MET ETME, YÜZBA-ŞI... BURADAYIZ!
AZ SONRA CEHENNEMİ BOYLAYACAKSIN! SON DUANI YAP!..
KAHRETSİN..
AMA TAM BU SIRADA...
LANET...
YÜZBAŞININ AR-KADAŞLARI..!
GEÇ OLMADAN KAÇALIM!
DAYAN TOM! BİZ GELDİK!
TAM ZAMA-NINDA YETİŞ-TİK GALİBA!
ŞU ALÇAKLARI İZLEYELİM! KAÇ-MAMALILAR.
BIRAKIN GİTSİN-LER. BİRİ ELİ-MİZDE, ONDAN HER ŞEYİ ÖĞRE-NEBİLİRİZ.. HAYDİ ALTINLA-RI ALALIM.
ALTINI POSTA ARABASINA YÜKLEYEN ÜÇ ARKADAŞ HAYDUTU DA YANLARI-NA ALARAK GERİ DÖNDÜLER...

ARABADA...
SU SURATIN NEYE BENZİYOR BİR GÖRELİM AHBAP..
BENİ YAKALADINIZ AMA HAPSE ATAMA. YACAKSINIZ... KARDEŞİM BENİ BU BELADAN KURTARIR...
SENİN KARDEŞİN ÇİN İMPARATORU MU?
HAYIR, BAY QUİLL.. KASABANIN EN BÜYÜK MADENİNİN SAHİBİ...

AYNI GECE GOLDVİLLE'DE...
OLAMAZ! SAHİ Mİ?
DUYDUNUZ MU? YAKALANAN HAYDUT BAY QUİLL'İN KARDEŞİYMİŞ..!

EVET! AYNEN DEDİĞİM GİBİ... YÜZBAŞI ONU YAKALADIĞINDA ÜZERİ SİLAH DOLUYMUŞ..
OHH.. BU, BAY QUİLL GİBİ DÜRÜST BİRİ İÇİN NE BÜYÜK DARBE!.

ŞERİFİN BÜROSUNDA...
TANRIM! NE FELAKET... KARDEŞİM BİR HAYDUTMUŞ!

Nİ Kİ ANNE VE BABAMIZ YAŞAMIYOR.. YOKSA KAHROLURLARDI. KARDEŞİNİN ALTINLARINI ÇALMAYA UTANMADIN MI?
BIRAK BU LAFLARI.. CANIMI SIKIYORSUN..!

BAY QUİLL'İN DURUMUNA ÜZÜLDÜM. ONUN GİBİ DÜRÜST BİRİSİNİN BÖYLE BİR KARDEŞİ OLSUN...
BENİ ASIL ENDİŞELENDİREN, BU SERSERİYİ KURTARMAK İÇİN HAYDUTLARIN BİR BASKIN YAPMA İHTİMALİ..

BİRKAÇ SAAT SONRA HAYDUTLARIN ESRARENGİZ ŞEKİLDE KAYBOLDUKLARI YERDE BİR ATLI BELİRDİ...
FIIIIII!

ATLININ İŞLİĞİ ÜZERİNE GARİP BİR ŞEY OLDU. TOPRAK AÇILDI...

ŞEFTEN BİR MESAJ VAR...
VER BAKALIM..

HA! HA! HA! HARİKA: ANCAK BİZİM PATRON BÖYLE BİR PLAN HAZIRLAYABİLİR.

BİR TAŞLA İKİ KUŞ VURUP HEM ROBERT'İ KURTARACAĞIZ, HEM DE RANCHERE Nİ BİR DERS VERECEĞİZ. HA! HA! HA!..
GÜLECEĞİNE BİZE DE ANLAT ŞUNU...

HİÇ TRUVA ATINI DUYDUNUZ MU?
DUR! GEÇEN YIL TUCSON'DAKİ YARIŞMAYI KAZANAN AT DEĞİL Mİ BU?

CAHİL! TRENİ ATI SAN FRANCİSCO'DA BİR BARDIR VE İÇKİLERİ DE NEFİSTİR..
YETER! HEPİNİZ MANKAFASINIZ. DİNLEYİN BENİ...
MEZARCIYA BENZEYEN BİRİNİ İSTİYORUM... BLACK, SEN ÖRNEĞİN...
NEE? BEN Mİ MEZARCIYIM? HEMEN SÖZLERİNİ GERİ AL..!
SAKİN OL BLACK! NİYETİM SANA HAKARET ETMEK DEĞİL. CENAZE ARABASINI KULLANACAK BİRİ LAZIM..
BİZ DE ELİNDE MUM AZİZLER Mİ OLACAĞIZ?
HEMEN BİR CENAZE ARABASI BULUN! ÇABUK...
BEN NEREDE BULACAĞIMI BİLİYORUM. GEL SMİTH!
BİR SAAT SONRA...
İYİ AKŞAMLAR BAYIM. NE İSTEMİŞTİNİZ?
ARABAYI... BİZE GEREKLİ DE
SEVDİĞİNİZ BİRİ Mİ ÖLDÜ?. BİRİNCİ SINIF BİR CENAZE TÖRENİ YAPABİLİRİZ...
HIH! SUSTUR ŞUNU SMİTH!

AH!
BİRAZ DAHA CENAZEDEN SÖZ ETSEYDİ AĞLAYABİLİRDİM.
ONU ÖLDÜRMEDİN YA?
MERAK ETME! AYRICA ÖLMÜŞ OLSA BİLE NE FARKEDER?
O SIRADA GOLDVILLE HAPİSHANESİNDE...
GECEYİ BURADA GEÇİRSEK İYİ OLACAK. ROBERT'İN ARKADAŞLARI HER AN GELEBİLİRLER...
KORKUYOR MUSUNUZ?
KAPI GAGANI... SENİN GİBİLER BENİ ANCAK GÜLDÜRÜR!
GÜL BAKALIM MORUK...
İSTEDİĞİN KADAR GÜL, NASILSA UZUN SÜRMEYECEK..
O SIRADA CENAZE ARABASI HAYDUTLARIN İNİNE VARMIŞTI...
HAYDİ ÇOCUKLAR HEPİNİZ ARABAYA...
OFF, NE BİÇİM KOKU BU? TUTSU MU NEDİR?
BLACK! ŞU KEMERİNİ ÇIKARTSANA. HİÇ SİLAHLI CENAZECİ OLUR MU?.. APTAL!..
PEKÂLÂ ÇIKARIRIM... AMA APTAL SENSİN!

HER ŞEY TAMAM MI ?
TAMAM ! GİDELİM... GOLDVILLE'LE DOĞRU SÜR VE SÖYLEDİKLERİMİ UNUTMA !
BİRKAÇ SAAT SONRA...
ŞAFAK SÖKTÜ, ARTIK GELMEZLER !
GÜPEGÜNDÜZ SALDIRACAK-LARINI SANMIYORUM...
BELKİ DE ROBERT'İN BURADA ESİR OLDUĞUNDAN HABERLERİ YOKTUR.
ALTININ HANGİ ARABADA OLDUĞUNU BİLDİKLERİNE GÖRE EMİNİM BUNU DA BİLİYORLARDIR !
BUNU KİMİN SÖYLEDİĞİNİ BULMAK İÇİN BİR FIÇI KONYAK VERİRDİM.
YAPTIĞIMIZ HİLEYİ SADECE ÜÇÜMÜZ, ŞERİF VE MADEN SAHİPLERİ BİLİYORDU. BİZİ HESABA KATMA...
DEMEK Kİ ŞERİF VEYA MADEN SAHİPLERİNDEN BİRİ...
BUGÜN ROBERT'İN DURUŞMASI VAR. HAPİSTE ÇÜRÜMEK İSTEMİYORSA MAHKEMEDE HER ŞEYİ AÇIKLAYACAK.
HEY ! BİR ARABA GELİYOR. AMA BU CENAZE ARABASI...
İYİ GÜNLER BEYLER... İŞTE GELDİM.!
SANA GEL DİYEN OLDU MU ? HEPİMİZ ÇOK ŞÜKÜR YAŞIYORUZ..!

ZAVALLI THOMPSON'UN CENAZESİ İÇİN BENİ ŞERİF ÇAĞIRDI. KASABANIN YAŞLI NOTERİ...
ŞERİF BURADA YOK, YARIN GEL... GİT BURADAN, UĞURSUZ...
SAKİN OL KONYAKÇI...
SİZ BURADA BEKLEYİN... GİDİP ŞERİFE HABER VER DOKTOR...
HEMEN TOM !
HAZIR OLUN ÇOCUKLAR.!
BU TEKERLEĞİN NESİ VAR ANLAMADIM. KORKARIM ÇIKACAK...
DUR BAKAYIM. O TEKERLEK YÜZÜNDEN BÜTÜN GÜN BURADA KALMANI İSTEMEM DOĞRUSU.
BİR DE SEN BAK TOM ! BEN BİR ŞEY ANLAMADIM...
GELİYORUM KONYAKÇI !
TAM ZAMANI... ÇIKIN.!
BANA KALIRSA KIRIK FALAN YOK.. HER ŞEY YOLLINDA...
TABİİ ÖYLE. SİZLER DE ELLERİNİZİ KALDIRIN BAKALIM.
SAKIN BİR NUMARA YAPMAYIN !
HAY...

SAHTEKÂRLAR. BU KEZ BİZE İYİ OYUN OYNADINIZ AMA YANINIZA KALMAZ!..
HOŞGELDİNİZ ÇOCUKLAR... NEREDEYSE ÜMİDİMİ KESECEKTİM...
BİR SANİYE SONRA HÜRSÜN ROBERT... AÇ SANA ŞU HÜCREYİ...
ANAHTAR CEBİMDE. ELİMİ İNDİRMEDEN ONU ALAMAM...

O ZAMAN İNDİR AMA SAKIN BAŞKA BİR NUMARA YAPMA!
TOM ELİNİ İNDİRİNCE ŞİMŞEK HIZIYLA TABANCASINI ÇEKTİ...
ŞİMDİ DURUM DEĞİŞTİ BEYLER. TESLİM OLUN!
BENİ UNUTTUN SÜMÜKLÜ...!
AH!

TOM'UN CEBİNDEN ANAHTARI ALAN HAYDUT HÜCREYİ AÇTI...
AZ KALSIN BU SERSEM İŞİ BOZACAKTI..
HEMEN GİDELİM.
BU İKİSİNİ NE YAPACAĞIZ? YANIMIZA ALALIM MI?
İHTİYARIN SİLÂHINI AL VE HÜCREYE KAPAT. DİĞERİ KENDİNE GELENE KADAR BİZ KAÇARIZ...
BUNU ÖDEYECEKSİNİZ.

HAYDİ ÇOCUKLAR HERKES CENAZE ARABASINA. SEN DE BLACK, ÇOK DİKKATLİ OL; SÜPHE ÇEKMEMELİYİZ...

BAK BİR CENAZE GEÇİYOR...
BİRİNİN ÖLDÜĞÜNÜ DUYMADIM - HER KİMSE RUHU ŞAD OLSUN!

TOM, UYAN! KÖPEK SOYLARI KAÇIYOR...

AHH.. BAŞIM. NELER OLDU?

ACELE ET TOM. CENAZE ARABASIYLA GİTTİLER... ÇOK UZAKLAŞMIŞ OLAMAZLAR.
ORADA NE İŞİN VAR? DÜR SENİ ÇIKARAYIM...

O ALÇAKLAR ANAHTARI DA ALDILAR. SEN PEŞLERİNE DÜŞ!
GÖRÜŞÜRÜZ DOSTUM.

O SIRADA GOLDVILLE SOKAKLARINDA...
YAVAŞ GİT SERSEM! HALK BUNUN BİR CENAZE ARABASI OLDUĞUNA İNANMALI...

Madende Dövüş

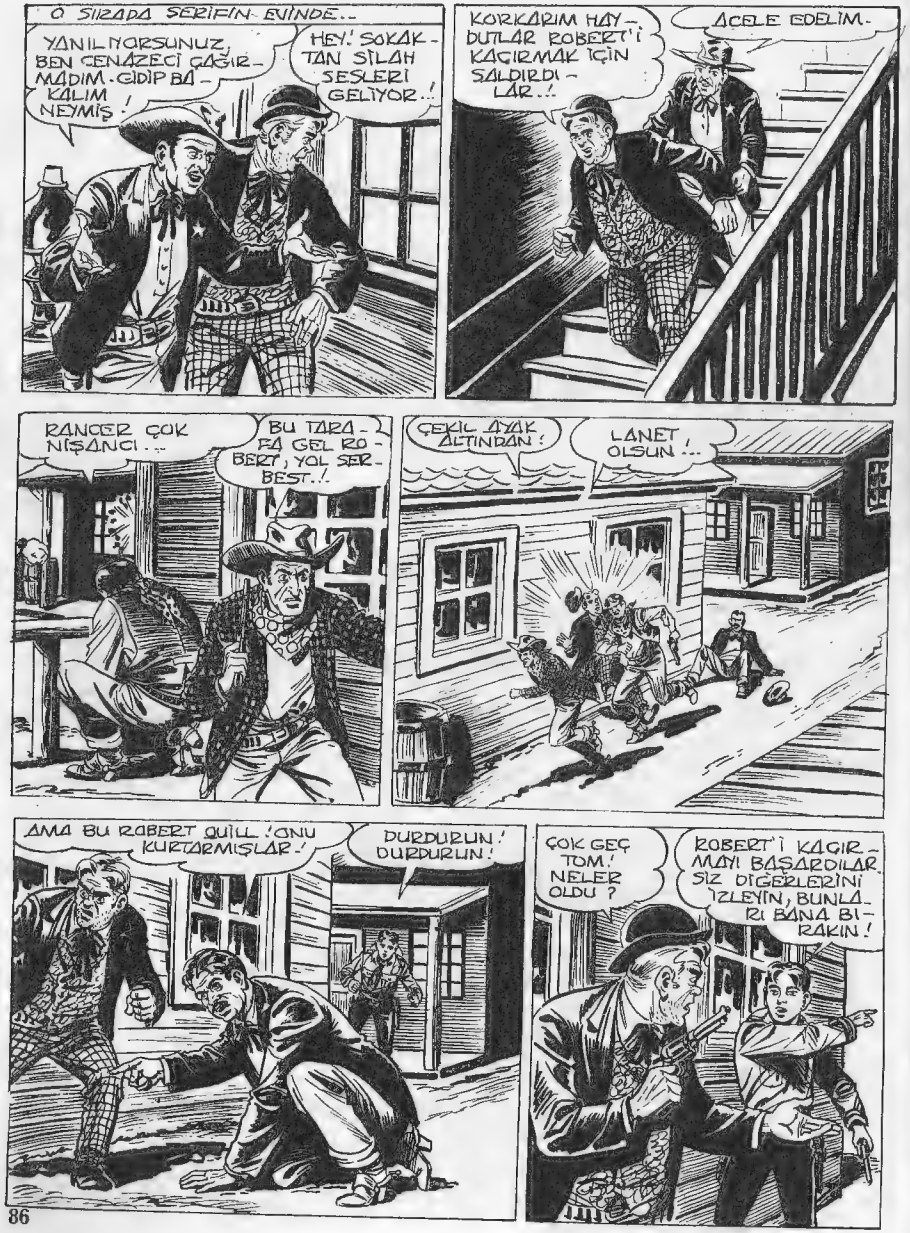
O SIRADA SERİFİN EVİNDE..
YANILIYORSUNUZ, BEN CENAZECİ ÇAĞIR-MADIM. GİDİP BA-KALIM NEYMİŞ!
HEY! SOKAK-TAN SİLAH SESLERİ GELİYOR..!
KORKARIM HAY-DUTLAR ROBERT'İ KAÇIRMAK İÇİN SALDIRDI-LAR..!
ACELE EDELİM.
RANCER ÇOK NİŞANCI...
BU TARA-FA GEL RO-BERT, YOL SER-BEST..!
ÇEKİL AYAK ALTINDAN!
LANET OLSUN...
AMA BU ROBERT QUILL! ONU KURTARMIŞLAR!
DURDURUN! DURDURUN!
ÇOK GEÇ TOM! NELER OLDU?
ROBERT'İ KAÇIR-MAYI BAŞARDILAR. SİZ DİĞERLERİNİ İZLEYİN, BUNLA-RI BANA BI-RAKIN!

KASABADAN ÇIKABİLE-CEKLERİNİ SANMIYO-RUM.
KIRK! ÇABUK ŞURAYA GİR..!
FRESH EGGS
DRIN
SPA
OH, TANRIM!
HEPİNİZ DURUN! KİM-SE KIMILDAMASIN!
İMDAT... HAYDUTLAR!
KENDİ AYAKLARIYLA KAPANA GİRDİLER...
TESLİM OLUN! ORADAN ASLA KAÇAMAZSINIZ..!
JOSIAH-FO
GEBER RANCER!
BURADAN ÇIKMANIN BİR YOLUNU BULDUM.
ATEŞİ KESTİLER! BU SESSİZLİK HOŞUMA GİTMİYOR..!

DİKKAT YÜZBAŞI! ATEŞ EDERSEN BU BAYANLAR ÖLÜR..!
SEFİLLER!
ŞU ATLAR İŞİMİZİ GÖZÜR RO-BERT..
BU TARAFTAN BAYAN!..
İMDAT!..
SAKIN BİR NUMARA YAPMA! YOKSA BAYANLARA YAZIK OLUR..!
FORTE!
BIRAKIN ONLARI, ALÇAKLAR..!
ARKADAŞLIĞINIZ ÇOK HOŞTU BAYANLAR. HOŞÇAKALIN...
GEVEZELİĞİ BIRAK DA ACELE ET!
SİZE ANCAK BU YARAŞIR KÖPEKLER!

KIRK'IN ATI SİLAH SESLERİNDEN ÜRKEREK ŞAHA KALKTI..
AA.AH!
AYAĞI ÜZENGİYE SIKIŞAN HAYDUT BİR SÜRE ATLA BİRLİKTE SÜRÜKLENDİ...
BİRKAÇ METRE SONRA HAYDUTUN AYAĞI BURKULDU.
ROBERT KAÇTI
AMA ONUN YERİNİ SEN ALACAKSIN..!
KAFASINI ÇARPTIĞI İÇİN BAYILMIŞ...
SELAM DOSTLARIM. BİRİ KAÇTI AMA, BAŞKASI GELDİ. SİZDEN NE HABER..?
BİZİM İKİ KUŞUN DA İŞİ TAMAM!
QUILL KAÇTI AMA ER VEYA GEÇ YAKAYI ELE VERECEK..!
KASABADAN GÖRÜNMEDEN ÇIKAMAZ. KÜLİSA DA MUTLAK YAKALANIR!..
KİMBİLİR ŞİMDİ NEREDEDİR..?

BİR DÜŞÜNEYİM. ONUN YERİNDE OLSAM NEREYE SAKLARDIM? TAMAM! QUILL'İN YANINDA...ÇÜNKÜ KARDEŞİ...
HAYIR... QUILL DÜRÜST BİR ADAM. KARDEŞİ DE OLSA ONU SAKLAMAZ...
ÖYLE! YİNE DE QUILL'İN MADENİNE BİR GÖZ ATALIM. ROBERT KARDEŞİNİ BUNA MECBUR EDEBİLİR.
BENCE HAYDUTLARIN KAYBOLDUĞU GÖLÜN SINIRINDAKİ YERİ KOLLASAK İYİ OLUR. EĞER İNLERİ ORADAYSA ROBERT ORAYA DA GİZLENEBİLİR!
BU İYİ FİKİR. BEN QUILL'İN MADENİNE GİDECEĞİM SİZ DE ORAYA BAKIN...
TAMAM TOM. AKŞAM OLMADAN ONLARI YAKALARIZ..
AZ SONRA
BU YASAĞIN NEDENİNİ ANLAMIYORUM. İÇERİ GİRİNCE QUILL ATEŞ ETMEYECEK YA..?
GİRMEK YASAKTIR
ALTIN KEDİ MADENİ SAHİBİ BAY QUILL
BOŞ... İYİ AMA İŞÇİLER NEREDE?
BU MADENE AYLARDIR EL SÜRÜLMEMİŞ. MAKİNELER PERİŞAN HALDE.

KUŞKUM YOK! BURASI TERKEDİLMİŞ BİR MADEN. BU GALERİLERDEN DE ALTIN ÇIKMADIĞI KESİN...
ANLAYAMIYORUM! QUILL BURANIN EN ZENGİN MADENCİSİ... CARSON CITY'YE GÖNDERDİĞİ ALTINI NEREDEN ÇIKARIYOR?
BUNUN BİR TEK CEVABI VAR, AMA KABULLENEMİYORUM..
VAY CANINA!
ZIP
OH, İŞTE SEVGİLİ ROBERT'IMIZ. SENİ YAKALAYACAĞIM AHBAP..!
KAHROLASI RANCER... BENİ BURAYA KADAR İZLEDİN DEMEK?..
GÜZEL, KENDİ AYAĞIYLA KARANA GİRİYOR. KURTULUŞUN YOK, SEFİL..!
GEL BAKALIM RANCER. BURADAN SAĞ ÇIKMAYA ÇAKSIN
APTALLIK ETME! TESLİM OL!..

O SIRADA DAĞIN ÖBÜR TARAFINDA...
UZUN ZAMANDIR BURADA BEKLİYORUZ. BELKİ ROBERT KAÇMIŞTIR BİLE...
BENCE DE BOŞUNA ZAMAN KAYBEDİYORUZ.
DUR BİR DAKİKA! BELKİ BURADAN ELİMİZ BOŞ DÖNMEYİZ...
NAL SESLERİ..!
İŞTE BİRİ GELİYOR..KAFANI EĞ GÖRÜNMEYELİM!
OLAMAZ! BU, BAY QUILL..!
GENENİ KAPAT DA GÖZÜNÜ AÇ!..
FFFIIII!!!
BENİM, QUILL... AÇIN!..

HAY MATARAMIN MANTARI..!
BUNU HİÇ BEKLEMİYORDUM DOĞRUSU...
DEMEK QUILL..
GEL DOKTOR! BİR FİKRİM VAR!
NE YAPMAYI DÜŞÜNÜYORSUN?
BİZ DE ORAYA GİRECEĞİZ..!
FFFIII!!!
DELİRDİN Mİ? İÇERDE KAÇ KİŞİ OLDUKLARINI BİLE BİLMİYORUZ..!
ONLARA BİR SÜRPRİZ YAPACAĞIZ. ŞİMDİ YADA ASLA!..
HAYDİ DOKTOR! ÇEK SİLAHINI VE PEŞİMDEN GEL.
GELİYORUM, DOSTUM.

AMA... VAY...
DOKTOR, SUSTUR ŞUNU..!
HEMEN..!
ALARM...
VAY CANINA!..
SEN DE USLU DUR..!
ALARM! GİRİŞTEN SİLAH SESLERİ GELİYOR!
KAÇALIM! BENİ İZLEMİŞ OLACAKLAR..!
GELİYORLAR. BİRAZDAN ORTALIK KIZIŞACAK!
BUGÜN FORMUMDAYIM. TEK BAŞIMA BİR DÜZİNE HAYDUTLA DÖVÜŞEBİLİRİM..

İŞTE GÖRÜNDÜLER!
ŞİMDİ GÜNLERİNİ GÖRECEKLER..!
SADECE İKİ KİŞİLER. HAYDİ KALDIRIN ONLARI ORTADAN..!
EVET AMA ÇOK İYİ NİŞANCILAR ŞEF..!
HAYDİ DOKTOR! ŞUNLARA KİM OLDUĞUMUZU GÖSTERELİM..!
SOR BAKALIM! BU MÜZİKTEN HOŞLANMIYORLAR MI?
BAK, TESLİM OLUYORLAR..!
KORKAKLAR! BU KADAR ÇABUK MU?
HAYDİ ATIN SİLAHLARINIZI! HERKES DUVARA DÖNSÜN!
İŞTE TESLİM OLMALARININ NEDENİ.. SEN NEREDEN ÇIKTIN TOM?
BU SIĞINAK QUILL'İN MADENİNE ÇIKIYOR. ROBERT BANA YOLU GÖSTERİDİ..!

Özel Çevirişi & Arşivi
Bilgi Amaçlıdır

BASKI: METİNLER MATBAASI

Devamı Gelecek Sayıda

TOMMİKS Sahibi ve Sorumlu Yönetmeni: M. SEZEN YALÇINER
Klodfarer Cad. No: 16 Türbe-İstanbul- Tel: 516 07 74
BASKI-SEÇİL OFSET- 5273200-5226651

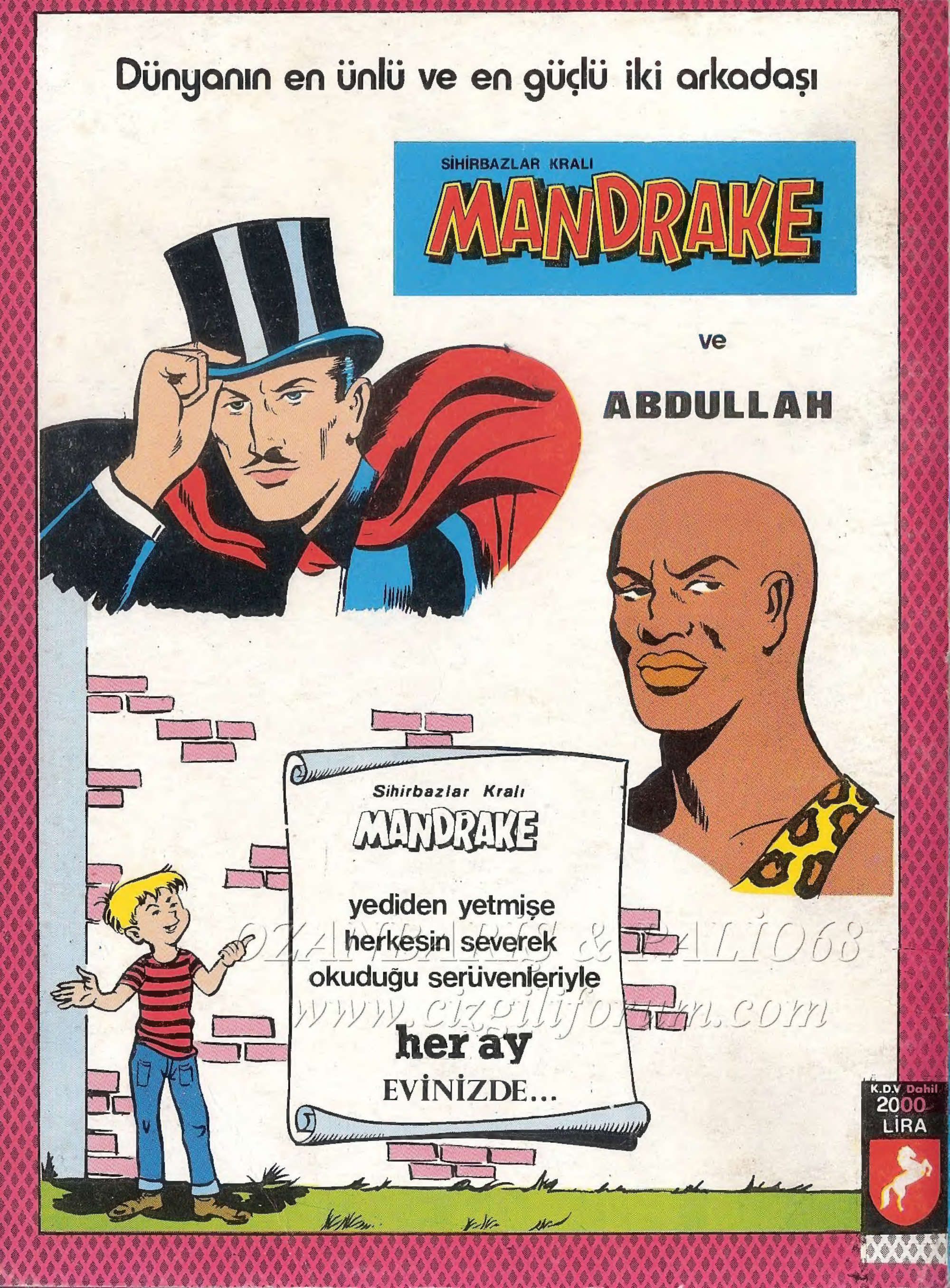
Dünyanın en ünlü ve en güçlü iki arkadaşı
SİHİRBAZLAR KRALI
MANDRAKE
ve
ABDULLAH
Sihirbazlar Kralı
MANDRAKE
yediden yetmişe
herkesin severek
okuduğu serüvenleriyle
her ay
EVİNİZDE...
K.D.V Dahil
2000
LİRA

OZANBARIŞ & PALİO68
www.cizgiliforum.com